申報

SHUNPAO

中華民國四年
西曆一千九百十五年
十一月十九號　星期五
舊曆乙卯十月十三日
今天四張售大洋三分
第一萬五千三百六十五號
本館開設上海望平街第一百五十八九二號電話九十五號

本館定報價目

中國境內全年遞日寄大洋十二元半年六元日本全年十二元半年六元歐美各國全年十八元半年九元由西比利亞寄全年廿一元六角半年十元零八角報費先惠郵票不收

本館告白刊例

論前二行起碼第一日每行一元二角第二日起每行七角五分館價例閱●後幅長行三行至起碼第一日每行四角第二日起第七日每行二角四分第八日至每行二角短行五十字起碼則以十字為一行第二日起每日第一五角字遞加五字為一行每日第七日第五厘字二第三厘第八日後每字二厘半

本館廣告處啟事

惠登掛失告白請於稿底加蓋圖章並書明住址俾易查考務祈各界注意

尋孩賞格

十月初九日下午七點鐘在法界芝蘭里西首榮巖里弄口走失男孩朱阿六年五歲面長方冲額角左眼瞼右太陽有元把着花布罩衫格子布棉褲寧波口音倘仁人君子親自送到者即酬洋五十元通風報信因而尋獲者當謝洋三十元儲洋以待決不食言並不追究下落　棋盤街楊慶和發記朱白

失票聲明

今遺失長發莊第一萬八千三百十九號本月十七期莊票一紙計元二百五十四兩五錢此票在途遺失當向該莊聲明掛失以作廢紙務祈各寶行號切勿收用特登申新兩報為此聲明　春涵布　啟　3138

高郵王宅治喪恕訃不週

高郵王曙帆觀察印毓忠光復後由江西歸里寄居揚州城內薛家巷於今年舊曆九月初七日亥刻病故現擇於陽曆十二月一號即舊曆十月二十五日開弔恐遠路親友尚未週知特此佈告　揚州城內東關街薛家巷小巷內王寓帳房謹啟　甲A3185

上海孤兒院鳴謝

謹啟者茲承朱芭臣先生將其令愛出閣筵資洋一百元移助敝院經費無任感紉除填給收條外特此登報鳴謝　TA2119

平價寄銷皮衣

本月十五日起

本公司寄銷皮衣皆是紳宦家藏珍品粗細皮衣皮板身骨均極講究與轉做者不同年來皆託本公司代銷惟定章買賣進出每元抽佣金二分不圖外利至價值之平貨品之佳買客亦貴客如願委本公司出讓皮衣者亦照此例可也　再者一試便知欲得價平貨好之皮衣者請勿失之交臂　電話三三三

四馬路中市美大綢緞公司謹啓　A7876

振華西樂會十週年紀念大廉價之廣告

本會為滬上最先組織之軍樂隊全隊員均由意國音樂家有最高等之音樂教育自應招出以來迄今十載深承各界贊許本月為十週紀念另訂新章以報諸君雅意以後承招出隊取費格外從廉或長期招奏等無不逾格克己以酬雅意凡有婚喪喜慶及開會跳舞等事務請先期預訂無任歡迎三句鐘為限全隊收洋廿元半隊收洋十元全日以十句鐘為限全隊洋六十元半隊洋三十五元餘如外埠再本會收賬均蓋有振華西樂會中西圖章賬單因恐有無恥之徒影戤假冒等事請各界注意　通迅處英大馬路外灘謀得利公司賬房電話二九二五　TA2111

朱芭臣道謝

敬啓者小女出閣承諸親友惠賜隆儀又蒙光臨愧感莫銘雖設筵招待不週本擬在籌款因將筵資洋一百元移助該院留養孤兒藉為貲助諸君造福想諸君素好施濟必所樂贊也特此鳴謝並乞諒之　ZA7833

追悼張伯純先生通告

啓者茲定于本月二十一日（即星期日）午後二時半爲湘鄉張伯純先生開追悼會（地址即在北四川路宜樂里後神州女學內）凡欽仰先生及與先生有交誼者屆時務希惠臨同伸哀悼謹此露布　神州女界協濟社暨神州女學公啓　AZ7879

二馬路祥茂洋行布告

本行經理橡皮公司名帕丁 PADANG 由舊曆十月十三日起開派利息諸有股諸君持股票到本行收取可也　A7868

商務印書館有限公司股東公鑒

本公司總經理印錫璋先生自本年夏間得病告假調治久未見效旋赴日本就醫不意於本月十六日在神戶病故同人實深惋惜所有本公司事務自印君告假後即由經理高翰卿先生兼辦現經董事會議決本公司總經理一席公推高君暫行兼代特此佈告

董事會　張謇　鄭孝胥　伍廷芳　葉景葵　張桂華　曹雪賡　黃遠庸　鮑咸昌　張元濟　仝啓　TA2113

漢口揚子機器製造有限公司有緊要告白登載後幅　AZ7825

大好機會　中法大藥房改組公司紀念　特贈赤金戒指紀念金牌壽品　只有三天了

絲繭總公所通告

浙省繭行灶捐一項本係委員查驗之手數料與正捐不同現已蒙奉巡按使財政廳批飭自明年起准予一律豁免用示體恤惟新開之行仍應征收一次各等因凡我浙省同業均應遵照辦理除具函布告各縣蕭業分公所外恐未遍知特再登報通告即希公鑒　AT2105

劉君蘭階領帖日期

劉蘭階先生於本年陰曆四月十一日壽終於如皋寄廬身後一切業由長公子元甜安慎辦理茲於陽曆十一月廿四日即陰曆十月十八日在本堂領帖覆翁久任堂事熱心義賑宦遊燕薊齊道素廣恐訃未遍特此佈聞　上海六馬路仁濟善堂公啓　A甲320

周晉鑣廣告

鑣自接任滬道後所有中日實業公司滬行行長一席已函致北京總行辭退嗣後關於該公司事概不與聞用特登報聲明務希公鑒　ZA7883

浙江興業銀行催告未繳三期股銀之各股東

本銀行收取第三期股銀業於舊曆八月廿五至十月初五日為期登申杭滬京各報向各股東通告其有住址可寄者並已專函知照現已逾十月初五日限期各股東尚有未曾照繳者本銀行遵照章程特再展期四十天以十一月十五日為限期凡未繳該款之各股東務於此期內將三期股款每股銀二十五元就近向本支行交納并照章程第十節附繳十月初五以後每日每十元加算三厘之息以免自失權利是所至幸　第六號公告　見報後於限內早日繳納　TA2079

中國紅十字會謹謝魏景山大善士以五十大壽筵資撥助洋一百五十元

頃接魏景山大善士函開鄙人五十初度承諸親友厚賜隆儀本擬設筵伸謝因念時屆寒冬災荒滿目謹將儀洋一百五十元撥助貴會賑濟之需藉以報諸親友造福仁風俯允代收除代收外合亟登報以揚仁風　上海二馬路中國紅十字會總辦事處沈敦和啓　A7871

上海南市關橋　成德泰茶號新張

本號千名山產地預設茶莊揀選最優生產貢品各種名目汁厚美術悉特品一切花茶精製成各種名目色鮮之餘開學鳳牛兩號並採擇于陰曆十月初八日開張香片雙熏珠蘭兩前龍井香濃味永一概盤以廣招來照原名恐未周知另刊傳單外理此廣告　成德泰啓　ZA7749

寶康　五京大食物　為油漆未乾準定十月十一日開幕

本社不惜鉅資在英租界大馬路西藏路東首新造三層樓洋房開設五京食物西餐社自運暹羅西洋各種食品各種洋酒精製各種茶點仿造西式餅乾糖果一切送禮品均有特別雅座週到精細歡迎大菜座位寬敞陳設幽雅如蒙賜顧諸公請嘗試之方知價廉物美為滬上首屈一指也　本主人謹啓　乙A7704

廣肇產業公司地產沽出分派股本緊要廣告

本公司地產經已全數沽出凡各股東請於陰曆十月初七日起携股票到天津路源遠里廣永盛號收取股銀所有詳細賬目並已刊列清單以備公閱務請如期到取幸勿遲誤切要此佈　廣肇產業公司謹佈　ZA7656

江蘇省教育會附設體育傳習所廣額招生

本所由江蘇巡按使委託省教育會設立已由省署飭令各縣紛紛送員肄習茲因各教育會各學校願送員者請於十二月二十五日以前到所報名領取入所證書凡各縣教育會各中等以上學校具保送書上海西門外林蔭路本會報名資格二十五歲以上三十五歲以下品行端正文理清順體格健全現任或曾任體操教員者畢業期四個月科目體育原理生理衛生學教育學解剖學社會學遊戲法田徑賽技擊等上午授理論下午實習職教員主任為體育研究會長延請中西體育專家分任教授納費共八十元於入所時預繳開學期十二月十六日　AT2086

莫釐三善堂新屋落成遷移廣告

本堂前年在斜橋南首購地建造堂屋並又捐資創建會館殿庭屋宇將次工竣擇於本月十三日遷至西門外斜橋之南毗連洞庭東山會館內照常辦公恐未遍知特此佈告　甲A3012

浙路息單⊙第五期息款自即日起在杭州柴木巷二十五號浙路股款清算處開付　AT2092

新發明出世

四幅腿帶機　雙幅毛巾機　線呢布鐵機

本所王君建中於製造織機一端研究有年近來新發明最精巧最靈便之四幅腿帶機雙幅毛巾機並線呢布鐵機三種用一人之力可以兼數人之出品有志振興實業欲辦此種機器者請駕臨接洽詳情此佈　通訊處上海南市豐記碼頭裏街大生機織工廠　建中織機研究所謹啓　甲A3002

廣告

現本所小板跳放鹽機關擬招補放鹽員一員以諳練公事精通英文者為合格投考諸君請先開具履歷並將親筆所譯之英漢譯稿檢寄數件由本所抽選合格者再行函訂到所當場試驗而後補充如前後文理不符概不與選特此聲明　駐板浦海州鹽務稽核分所白　A7770

寧湘鐵路工程局廣告

本局除測量以外其他各項工程均未著手亦無預先招工承攬之事如有假本局名義招人承攬工程者顯係招搖撞騙合亟登報佈告　甲2998

中國營業公司廣告

茲有本公司大小各式洋房及租界內大小地畝出賣價甚克己如欲意者請至英大馬路三十九號本公司面議可也　897

上海大生製藥公司　先行交易　擇吉開張

本公司延請藥學士徐錫驥先生為主任採辦各省道地藥材改良製法化學分析提取精液盛製各種散膏丹自去年組織以來翻造洋房建設工場購置機器特聘名師配製各種丸散膏丹品類繁多不及備載茲將出品先行交易歡迎賜顧並請注意商標　十月初十日開　千日丸

金湯　婦女百病服之均效　健胃消食利濕化滯　健胃錠　平肝和胃順氣開鬱　肝氣散　各種目疾用之均效　大生眼藥　固齒殺蟲　大生牙粉　總發行上海英大馬路盆湯弄口　神農商標　大生製藥公司　AT2042

蘇州儲金團分事務所緊要通告

救國儲金全國聯合會議決修正章程一致進行前經登報通告早邀公鑒惟本分事務所組織之始悉照從前章程辦理是以本月十四日邀集全體會議決十一條定為兩種辦法凡儲金人如願繼續儲金者按照新章程辦理存單上日期扣足六個月後自陽曆十二月二十一日起由中國交通兩銀行照章付息本息收還其不願繼續者仍由本事務所核實而照登報布告從前儲金人如兩月後不願繼續者即通知聯合會議決章程辦理並用途歸儲金人自行處分於陰曆十月十六日至二十一日止暫借劉家浜商務總會為發款處以後仍移歸本處辦理存息長年五釐再中國銀行交通銀行滿期發款　AZ7836

江蘇水上警察第二廳舊船按投標法出售

本廳有換舊船按照投標法一起出售內計八圓船四艘舢板船九艘划船三十六艘現泊蘇州胥門外河濱預定之價格極廉准於十一月一號在蘇州貢院街本廳頭門設立標箱至十二月一號上午十一點鐘當眾開標其能投價及格或能超過預定價格者以最多數為中標有欲獲此利益者切勿自悞　甲A2871

＊遊　記＊

⊙羌海雜誌（生入）　續稿（一）

青海邊草昧初開其民無經營無造作渾噩淳樸如游上古之天下焉者榛榛狉狉凶暴而殘忍部傲而穢陋無所謂風俗無所謂生計更不知人世教化為何事禮法為何物究竟近邊人衆之族風數易於濡染人心易於習尚雖隨俗不能悉除較之遐陬民風其馴野殊有霄壤之判焉阿里克一族惟迷信性牢不可破其政俗族然有條理有非他族所能及者番子好鬬嗜殺出必帶刀相隨殺人不論曲直祗論強弱無兵額無軍法人人皆兵有戰陣則相屯聚聚則為兵散則為民天性獷驚史遵以戰鬬於是居則為民行則為匪番地盜風之熾此其大端也獨阿里克兵有定額有常餉按戶抽丁平時散在民間月必調集操演刀鎗矛弧有分隊號令節制森然不亂軍服披資布褶子而緣以紅邊皆有標記老弱退伍補以壯丁隴省沿邊軍隊多有以熟番充伍內以阿里克族及郭密族民為多有仕於軍弁者從前回匪叛亂番軍殲大軍征剿亦以阿里克郭密之功為最所有陣亡將士現附祀忠義祠與漢兵祀同一體其餘民丁多為生業兵無烏合之衆民無操戈之役入其疆熙熙嗥嗥無兇狠之氣此其勝人者一也番子徭賦常額甚簡惟佛寺佈施則爭先恐後以多為貴每族佈施必多於賦稅數倍然遇有本族公務又橫斂苛派漫無限制番子家產惟牲畜暴露於外不能隱匿也會長家有事故則番民終歲不暇自顧番民有罪被殺其親族攤派罰金與酋梓嗣業士風同出一轍如與鄰族涉訟控訴於青海長官者則番戶逃亡十室九空數年不得收聚族勢由是不振言之可傷阿里克土司賦稅有定額每年驗番戶牲畜之數計數抽稅而儲之庫農戶地租又消滴歸公管稅官曰莊達里管庫官曰囊巴收稅事則由百長敬百長（一均稱紅牌）任之凡本族公務所需用皆取諸庫中不足則稅富室商人以充之取足而止過有大獄大工役亦然千百戶私事向無勸派部民之錢故歸之者如市此其勝人者又一也番律刑人甚酷罪人以氈蒙頭持石從高擊之否則捆縛巨石淹諸水中更或懸之高樹供羣鳥下啖謂之天刑倒植土中以餵豺狼謂之地刑種種酷毒慘無人道家屬不敢收屍不敢哭臨徒以道遠蠻荒無人過問以致遠氓無見天日之期獨阿里克則不然其刑罰有管有杖還罪之輕重以施殺人及盜馬者處死刑他犯則徵物以贖百長用非刑百戶可扑百戶用非刑千戶可扑之尊重民命民亦鮮有不法此其勝人者又一也其他婚姻喪弔諸事以及衣服飲食之宜動輒合乎漢俗究其依近中土大半濡染華風其待人又有敬禮客至其境隨所投如僑主人肉膾酪醴且喉夜酣睡主人代牧失則償捨遺不匿拾於帳外以待失者往認視中國之爭畔攜訟析產閱牆行百里者必腰纏裹一餐者有德色大纛殊也彼誠隨俗所論北蒙風俗亦如是由今視之阿里克寧厚之風恐非今之北蒙所可及宜其推為番族之冠也（未完）

＊譯　述＊

⊙歐西報業舉要（五十二）（譯輯者朱世溱）

晚報根本專在運動前章既言之矣英國運動之盛以大學賽船一舉為最晚報治事亦以此為最繁也每年春間牛津劍橋兩大學賽船於泰晤士河岸旁觀者以十萬計引領而望以千萬計蓋是日之英人所思舉無非此事矣沿河電線密如絲網河身之下復有水底電線報社中人一得勝負消息即於數秒鐘間印出報紙以售諸者渴念治事至周密也至一九一二年一役而事大異俄頃之間所得報告輒相矛盾始曰劍橋大學之船沉沒既而曰牛津大學之船沉沒忽又有電信來曰牛津大學之船向前進行更曰劍橋大學學生以船沒測水登陸於是有連報牛津大學之捷音者曰牛津之船前進牛津大學告勝劍橋大學休息記者以為其事已定報紙已經付印以發行矣俄而中央新聞社來電曰今日停賽自其記載觀之始稱兩船進行之際劍橋之船先沉既而牛津之船亦覆賽船之事遂以告停語詞清澈較為可信乃十分鐘後復來一電告牛津大學之勝報社之中擾攘無主則擇其有價值者印行之最好始得停賽明報定於星期一日重賽事遂大定然發行之報紙已十萬份矣

時評

◎勸告與秘密會 (冷)

日本政府將再勸告中國。代立法院將開秘密會。然則國體問題將於此一告一會間將有明白之解決乎。曰未也。日本之勸告與立法院之秘密會。仍將以不明了之態度終之也。何則。此事之前途有非可以明了終者。將如日本之意明白以認無期之延期耶。中國有所不能也。明白以對延期至於何日耶。既非中國之願。亦仍未必能滿日本之意也。故今後必於不明了終進行之。此我之觀察時局之言也。

命令

補十一月十六日大總統策令 兼代國務卿呈據主計局詳請任命閻鍼善署參事。應照准。此令。

又令 陸軍部呈鎮安上將軍行署副官長白鴻昌秉充要職。寔法課課長錢宗昌回籍省親。請免去本職等語。白鴻昌、錢宗昌均准免本職。此令。

又令 陸軍部呈請任命汪樹璧為鎮安上將軍行署副官長。寔秦淵為軍法課課長。應照准。此令。

令 陸軍部呈請補陸營長員缺。應准以丁萬濤為陸軍第七師步兵第二十五團第二營營長。此令。

又令 內務部呈准陝西巡按使呂調元咨請任命宋祖鎮、周榮袓、余佩文試署陝西省會警察廳警正。應照准。此令。

十一月十七日大總統策令 唐天喜、成慎、田作霖均給予二等文虎章。此令。

又令 教育部呈請將兼任秘書王嘉榘、汪榮寶進叙四等。試署秘書熊惇時、試署僉事何震彝均叙五等。應照准。此令。

專電

北京電 參政院有明日召集各參政開秘密會議之說

北京電 平政院肅政廳昨聯合會議京漢案裁決之方針。京漢案聞養日宣告裁決。關賡麟、唐士清等有交懲戒。梁士森有免罪議說。

北京電 審計院以庫帑支絀擬核免各官署津貼

北京電 印刷局長久擬更換。聞財部擬薦陳秉鑑充任

北京電 蔡鍔續假七日

譯電

北京電 楊度前日赴津

北京電 代行立法院明日下午開秘密會議。討論改革國體問題。陸徵祥、楊士琦均擬到會。且將以會議情形呈報大總統。(十八日)

特約路透電

哈爾濱電 齊齊哈爾電稱。十五日有南下之郵車一輛過洛尼河(譯音)橋時。警車長見一華裝之搭客伸首外望。以其形狀可疑。乃向詢問來歷。問以華語不答。問以俄語亦不答。故去其帽。見其面雖黑而髮微黃。即召憲兵拘之。且復於車中發見髮色相同之華裝客三人。問以一切。默不作聲。今已將四人解往齊齊哈爾。查其客票。二在滿洲里所購。二在哈拉爾所購。當道現正研究該案。此四人或係德國細作。或係脫逃之德軍官。(十八日)

哈爾濱電 檢察官近從齊齊哈爾回此。齊齊哈爾有二德人向住中國境內。因入鐵路租借地。致被拘捕。該處有俄人二名犯細作之嫌疑。今正在裁判中。德俘往往脫逃。而北滿德人機關又甚活動。且致謠言傳佈四處。俄當道刻竭力設法以防亂事。而保西比利亞鐵路。滿洲麥價以華人壟斷之故大為昂貴。三倍於昔。俄員決計運西比利亞之麥二百萬波(俄量名)至哈埠。因西比利亞存麥頗多也。(十八日)

戰電

其一 (英人路透電)

倫敦電 塞使署未接塞境戰情不佳之消息。衆意塞境戰事停頓。未有變動。(十七日)

羅馬電 塞國難民一萬一千人已抵羅馬。突呂塞夫林婦女童叟居其泰半。病者頗多。困苦已極。據稱丈夫兒子決計戰死沙場。此生無家人重聚之望云。(十六日)

倫敦電 十六日薩洛尼加電稱。布軍既由哥斯落伐進攻塞軍。為避被圍起見。將退出巴布拉山隘。塵拉斯落爾之人民紛紛驚逃外國。領事數員已離該鎮。移駐薩洛尼加。法軍固守塞拉雅河左岸各陣地。加重創於布軍。布軍向北退走。布軍已棄柯斯土里洛。布逃兵多人投降。柴夫柴里之塞員。布軍在格拉特斯柯境向北退走。(十七日)

巴黎電 今晚公報謂法國陣線大部分均有劇烈之砲火。星期一日布軍停止進攻克里伏拉克西面塞拉河左岸之法軍陣地。退至塞伏村北面亞康柴爾高地。委棄死屍多具。布軍於前三日戰事損失四千六百人。法軍損失頗微。(十七日)

倫敦電 巴黎來電謂法使柯香君將通告希臘政府。英法艦隊已聚集馬爾太。希臘如有陰謀。則必加以重懲。各報謂美國已扣留利物浦與紐開塞爾之希臘商船九十艘。晨報載有社說。抨擊希政府對希之政策。謂協約國苟不明告希皇。一旦有變。希臘之商業與海港均將被毀。即協約國之遠征軍或有陷穽之日云。(十七日)

雅典電 據確實消息聲稱。希政府現正研究聯軍退避希境問題。欲得一妥當之解決。惟對於協約國要求宣布之文式。尚躊躇未決。聞希皇擬與吉青納貴族討論大局云。(十七日)

倫敦電 法國大員柯香氏奉特別差遣。今日行抵雅典。希人大歡迎之。首相市長及市政局皆派代表迎接。嗣後希人在法使署及柯香氏所寓旅館之前有表示親法之行動。高唱馬賽軍歌。(十七日)

倫敦電 希臘使署宣稱英政府允許已裝貨或正在裝貨之希臘船隻駛往其目的地。但此後不許續裝貨物。(十七日)

倫敦電 費爾巨元帥報稱。自本月十日起拉巴塞運河南面及伊泊爾東面兩軍發砲互擊。甚為激烈。且常有地雷轟發。惟無步兵戰事。(十七日)

巴黎電 今日下午公報謂前敵稍有砲隊戰事。今晚公報謂西境陣線僅有砲戰。近東戰地之布軍於十四日在塞拉河左岸猛攻數次。處處失利。損失甚重。伐爾達河左岸英法軍繼續在薩洛尼加登岸。毫無沉寂事變。(十七日)

彼得格勒電 敵軍圖於特文斯克下數地點乘艇渡特維拉河。為俄軍擊敗。特文斯克西面之德軍被逼棄斯文臺湖境戰壕一部分。齊泊林飛船一艘星期一日夜間飛過特文斯克境。拋擲炸彈若干枚。中有數枚落入德軍戰壕。兵士大為驚亂。且受重損。敵軍仍在恰士里斯克附近奮力攻擊。當其進抵斯蒂爾河時。屢為俄軍砲隊擊散。(十七日)

倫敦電 外交部宣稱愛士葵、葛雷爵士、貝爾福君、喬治君偕陸海軍及外交顧問已抵巴黎。與法政府會商要務。(十七日)

巴黎電 英內閣各員今日抵巴黎後。已與首相白里安君及霞飛元帥會商軍務。(十七日)

巴黎電 英國內閣大臣在外交部開會。至午後一時始散。午餐後復在愛里西會議。直至晚間七時始畢。英大臣於夜餐後即乘夜回倫敦。聞此乃初步之會議。將來俄意尚須派代表與議云。(十七日)

巴黎電 陸軍部宣布醫院船安格里亞號(一八六二噸)今日在海峽觸水雷沉沒。船中共載三百八十五人。爲一巡船救起三百人。尚有一船駛近援救。亦觸水雷沉沒。(十七日)

倫敦電 路透電社探悉波王向英俄介使發表之約言。已在倫敦政界發生良好影響。英國以為波斯事態今已較前鬆動。主張和平政策者刻加入波斯內閣。頗可令人滿意。英國並未接俄軍行抵德黑蘭之消息。大約俄軍不致入城。(十七日)

倫敦電 今日西門氏在下議院稱政府已準備禁令。不許軍役年齡內之英人擅自出境。(十七日)

紐約電 紐哲西省維哈根車站有火警三次。皆在馬廄之旁。廄內有馬五百匹。係將運往協約國者。衆疑此火乃由德人所縱。車站守役曾見形跡可疑之人狂奔而去。當即開鎗擊之。但未能命中。(十七日)

其二 (德人德文報專電)

柏林電(由塞維爾轉) 十一月十七日德軍大本營公報云。德軍仍在穿山緊追塞軍。塞軍未能稍休。德軍俘塞兵二百人。獲砲二尊、機關槍一枝(巴爾幹戰況)。俄驅逐艦轟擊古爾倫北端之彼得拉巨及該鎮西南之境(東境戰況)。(十七日)

華盛頓電 駐美奧國大使署宣布十一月十五日維也納公報云。杜白杜高地北部戰事日夜進利。桑米琪爾山南坡意軍數次攻入奧軍陣地。但至夜間幾全為奧軍逐出(奧意戰況)。奧軍處處勝利。已抵烏伐克境。西哥太比拉河、茄伏爾高地。柯凡士將軍部下之德兵枝隊已於自克拉爾柴伏通洛維巴柴大路進攻。占據烏齊。奧軍在巴維里加附近續向東進。越過自拉斯加至庫爾寨姆里亞之大道。占據魯加克山之塞軍戰壕。俘軍官三員、兵一百十名。獲機關槍一枝。德布軍由東北二面進逼庫爾塞姆里亞之鐵路交點。(十六日)(巴爾幹戰況)

華盛頓電 駐美奧國大使署宣布十一月十七日維也納公報云。東南戰局全未變動。奧飛機轟擊白里西亞。見起火多處。各飛機均安然飛回(奧意戰況)。奧軍現戰於桑特斯恰克邊界。奧軍已將孟軍後衛逐過里姆河。奧軍進攻鍋尼加。逐走勇守茄伏爾北面山地之敵軍。(十七日)

柏林電 伊森沙河陣地總司令波柴拉將軍曾語客曰。余於奧意開戰之初奉命所守諸陣地。今無失者。伊森沙河第三次大戰可云業已終止。意軍此次又遭失敗。十一月一日意軍奮勇進攻。希圖占取戈爾士橋端砲臺。卒未償願。是役意砲隊第一次用三十四生的邁當之炸彈轟擊奧軍。初皆伏壕不出。砲火既止。意兵以為奧兵盡死。乃放膽直進。奧軍迫敵行近。齊起發鎗。意兵披靡而逃。無一進抵戰壕者。英國波爾特胡無線電報傳播巴黎回聲報評論吉青納貴族赴希之文。謂英法艦隊現屯駐瑪爾太附近。以候吉青納貴族赴希之結果。如希臘倔強不從。則即將實行所定之計畫云云。由此觀之。英國電報已承認法國脅迫之舉動。是即至公無私之協約國所謂保護小國保全他國中立之真相也。(十五日)

柏林電 維也納傳來薩洛尼加消息。謂法兵圖占希臘之軍火庫。其謀爲希兵所敗。法員織向希臘當道謝罪。伴稱因誤認所致。俄國各報載有俄國鐵路人員舞弊之趣聞。謂各站長及擅權之辦事員組織一會。訂定額外運費章程。例如運糖一車須付站長盧布一百五十枚。其費隨物價之貴賤而定。故有大至盧布五百枚者。即鐵路辦事員農務大臣格林加之秘書某氏。專司供給軍用之穀食與馬料者也。亦嘗納賄盧布二萬七千枚於某站長。始得將所備諸物運抵軍中。(十六日)

柏林電 布京遞到之電報謂布軍進攻獲勝之詳情及揭布敵軍諱敗為勝之伎倆。據十一月十三十四兩日布國消息聲稱。法軍於十二日夜間攻擊伐爾達河布軍陣地。經布軍回攻後。即退至加拉蘇河右岸。布軍獲過山炮兩尊、機關槍兩枝。十一月十四日法軍之退至庫泊魯魯面加拉蘇河東岸者。又爲布軍所攻。布軍高唱國歌。奪獲法軍固守之陣地。塞軍於里處陷落後。盡毀各橋梁。退至摩拉伐河左岸。該河溯約一百五十邁當至二百邁當之間。深約一邁當至二邁當之間。塞軍占守要隘。且於塞皇前以重砲轟擊。圖阻布軍渡河。布軍奮勇前撲。卒得攻入泊庫泊里伊。獲白砲六尊、軍火十九車、砲彈四百八十箱、鎗彈二百二十箱。俘塞兵七千人。塞國第一領土聯隊相約叛變。殺其隊長。逃入附近各村。該隊長為暗殺奧國嗣君著名主謀人之一。(十六日)

東方通信社電 (日本人組織)

東京電 今日內閣會議討論對帝制問題今後之政策。以中國之回答。由延期警告之眞意觀之。殊難滿足。此節閣員意見業已一致。決再警告延期。其通告之大意謂從中國之現狀而觀。帝制問題甚為危險。其意更為明瞭。非為關於時日或手續等枝葉問題。俟此通告後再視袁總統今後之處置如何。日本內閣明日即回東京。與列强最後之接洽在東京行之。(十八日)

東京電 日本郵船會社專務取締役工學博士須田利信氏近被任爲該社副社長。(十八日)

東京電 大禮既畢。日皇定於明日午前九時由京都啓蹕。午後一時四十五分抵山田驛。即詣伊勢大廟參拜。奉告大禮式終並祈皇祚無窮。閑一木內相、岡陸相均隨從云。(十八日)

東京電 長谷川參謀總長將於十二月辭任。(十八日)

要聞一

◎德軍進兵庫爾蘭始末記

華德日報曰。德將畢洛夫一軍休息兩月之後。於七月半再出里堡進略庫爾蘭省。於是無論友敵。遂一律謂德軍此出必攻取里加無疑。庫爾蘭俄國官民凡夙日志在仇德者亦皆望影而逃。以防德人報復。今德軍已出兵四閱月之久。而又依然在里加境外。未嘗佔其一砲臺要塞。然所得野外要塞誠多不勝舉。俄軍不知德軍之用意。以為德軍力不能取里加。遂日日言俄軍捷電。以搖惑世人之觀聽。其實德軍不取里加。自有用意。非力不能也。今試將德軍進兵庫爾蘭之始末。陳述於下。以供衆鑒。德軍於七月十五日先列橫隊過文島與杜卑沙爾。後分三縱隊開始進軍。其中右路一縱隊進攻波尼維虛。中路一隊進攻非勒得利城。左路進窺里加。嗣後右路一隊未越數日。已兵臨土庫姆在里加之西。相去不過六十啓羅密達。即刻與里加防禦溝壘交綏。而

中華國民照相 宜往英大馬路湯弄斜對過中華照相館 定當滿意

三馬路石路口 泰昌提莊 京都運到前清大員家藏頂一等加大細毛皮貨大放盤

上海北門內中街 瑞昌祥皮貨莊 擇於陽曆十一月念號 陰曆十月十四日 正式開張 特別放盤

蘇州閶門中市 寶豐祥皮貨莊 擇陰曆十月初旬正式懸牌 特別放盤

上海抛球場 鄭祥泰皮貨莊 擇陰曆九月廿七日開張 大馬路口開張

巡按使署給示通銷 戒煙新藥 徐錫麟先生發明戒煙新藥

◎江蘇巡按使齊通飭各屬一律通銷 戒煙必讀 新藥戒煙社 ◎總發行 新藥戒煙社

上海四馬路 美大公司綢緞推廣放盤 各貨標明價目

綢緞皮統大放價

同州石鼠馬褂統 每件五元二角
同州灘羊袷套統 每件二十三元
同州平毛袍統 每件二十七元
同州灘皮馬褂統 每件十三元半

◎各色小花縐紗 每尺七角八分 ◎各色小花杭綾 每尺五角六分
◎各色新小花縐紗 每尺二角六分 ◎各色小花杭線春 每尺七角八分
◎新出國產綺霞緞 每尺九角五分 ◎新出國產雲霞緞 每尺一元一角
◎新出國產綫成緞 每尺一四五分 ◎新出國產綺霞緞 每尺一二八分
◎各色新小花漳緞 每尺一元◯五分 ◎各色時大花漳緞 每尺八角五分
◎其餘花色甚多及各種細毛皮衣
◎平價以副各界惠臨之盛意

棋盤街久大衣莊啓 電話九一二三

該路右翼則與其東南兩方分途而進之軍互相接應秘級前進及八月一日方始佔領米陶並在鮑斯克小市於大戰兩日後强佔庫爾蘭瓜河之渡口

畢洛夫將軍之責在護衛接應戰爭尼們中流之愛區杭上將其既得設瞭望哨監視里加俄軍則已足能盡其責故後仍率其部下東進以斷杜拉堡與維爾拉之交通並佯攻菲勒得力城以分俄人專注重一處之神俄人一見其北路戰線被封立即以爲巨患命俄將烏利資爲聖彼得堡司令官並起復先因與總司令意見不和而被黜之露斯奇將軍總統北路俄軍專事防禦自是以還杜納流域之俄軍遂竭力而行且由芬蘭聖彼得堡等處紛紛調遣援軍報稱渡越杜納河以圖衝破德軍之圍惟久戰於山林中不特勞而無功且漸漸被逐出庫爾蘭境爾今其地俄人尚未失者不過杜拉堡一隅雅哥市橋頭及里加周圍而已

畢洛夫將軍適逢愛區杭上將取攻之軍後既無護衛接應他軍之責遂又專治其事派重兵出米陶先逐退乘隙逼近米陶八啟羅密達之俄人嗣取接踵而至之畢斯加倫與巴爾斗安等山寨而架設其重砲於杜納流域及控刺彼岸之山嶺凡里加市內之房屋自是一覽無餘當是時也德軍若取里加易如反掌蓋德軍既得此陣地則里加亦不當在德軍掌握中苟其一伸手則俄屬波羅的海各省之都城猶如熟果無不應手而落者也詎知德軍並遲遲不取坐視其爛至德軍何故遲遲不取則惟有德軍參謀部能言然該處俄國防軍絕不能力抗德軍可斷言也(未完)

◎戰局中之德國經濟情形

德國柯龍報節錄柏林政治經濟學家寒林博士普魯斯皇家科學會之報告言一九一四年至一九一五年戰局中日耳曼經濟情形其言曰英國擅海上之霸權又施行堵絕德國經濟上接濟之計畫以致開戰未久德國與世界經濟交通之線遂被截斷此種難題乃德國平時所未曾深加研究者也於是德國經濟學家所遇之困難事業厥有兩端即如之何始可保全必要之接濟及供給全國人民之食料是已德國所需之原料食物其十分之二三向從他國輸入交通既已斷絕自不可不籌補救之方今德國已於公共經濟根據時勢必要而發生之制度施行社會主義之方法而解決種種難題矣凡必須之原料如硝紗五金化藥品橡皮之類由政府四出搜羅或出價購買或沒收入官陸軍部設專局以管理之各種原料收入之後由原料局發給軍需承辦人如適當實業需用原料則原料局會同實業聯合會酌量分給凡此舉動皆所以供軍用惜物力杜壟斷也德國有天然礦物如煤炭輕養化鉀之類又有工業專賣品如顏料之類以我所特有者易我所缺乏之者乃稍稍與中立國互通貿易憑德軍無往不利歐陸出產羊毛之地及物產繁盛之區皆得與德國通至是德國原料之需求漸不若從前之窘困而陣地之健兒得以屢換征衣國內數萬紡織戶亦得以機聲軋軋不廢其業矣德國賴化學發達之力凡不易得之原料皆能以易得之物以代其用試舉一二端以明之昔之物件以銅製者今皆以鋼製之又智利國之硝石爲軍火所必需者以及培田之肥料德國能以自製之淡氣化合品代之故淡氣一物德國可永遠不賴外界之接濟矣凡不關戰事之貨品政府均限制其需求如苧麻不得供給私人之用及汽車營業亦經取締是也故橡皮之需求今已較常額減少半數政府一面又將集大宗用舊毛織品及橡皮物提取其原料而復用之(未完)

◎日人之觀察旅韓華人

(東京通信社社員飄萍)

日本某報載朝鮮通信觀察旅韓之我國人頗爲詳斷言我國人在朝鮮多業工匠商賈工匠之中尤以木工石工爲多是故有智識階級僅領事館員與商會會員之一小部分而已其他皆蠢蠢無知者也其對於帝政問題若無感觸表面上並無何等表示惟此中注意本問題而發相當之議論者亦復不尠京城領事館員某君云(朝鮮之地與中國密邇故時局異相較易判明惟下級勞働者與多數商賈營營謀利祖國事故未暇留念)共和也專制也絕不問聞(觀中國革命中日交涉之時安靖如常可概知矣)之數語者果道破一部分之真相然不可以概全體也蓋數年以來中國革命凡兩度在彼處國人頗蒙惡影響且觀察共和四年未曾異於帝制故其所怖不在共和不在帝制而在內地動亂致受打擊近有懼焉即以內政之故誘致列强干涉而祖國土崩瓦解也

居留朝鮮之外國人以中國人爲最多其數約一萬一千山東籍者居强半(北部則有自間島遷來者然仍不妨謂爲山東人也)朝鮮石工業殆爲中國人所獨占石木工之外尚有苦力農夫數亦不少此等勞働者以春季解凍之時渡鮮冬季結冰之時返魯天性勤勉勞銀低廉而善於儲蓄故一年之中囊括以去者殊甚鉅也居彼商人亦能忍勞耐苦緞子綢絹幾若專賣此爲日本人所不及者也京城有中國人約二千六百人勞働者一千四百耕農者二百商賈千八其中春來冬去者約有一千但近年朝鮮人之勞働者稍稍競爭故中國工匠有減少之傾向不然中國人之發展當不可量也云

◎南京快信

農商部昨飭行文蘇省飭於運賽品中選擇優美數種移贈陳列現經齊使飭各縣會商各商會酌提移贈

蘇省教育成績現經部視學南下調查茲據報告狀況表各省立學校以農醫法政成績多有可取師範工業辦理平善惟商業學校管理教授稍未合法

財政廳因賑務現已結束查前此挪移驗契費銀九萬元至今尚未列收昨特補造賑冊詳細齎使查核

財政廳通飭各機關嗣後造送計算書須遵照部章由經手人詳細核對分別聲叙以憑彙部審核

齊巡按又飭常熟知事甲寅年冬漕仍須查照核減原案辦理

候補知事孫瑞元昨經高等廳委充太倉承審員

※編輯餘談※

遊美隨紀(第五信)(四)

(遠生)

記新劇 十一月一日東京旅次

一日又拾取一乞丐之幼女來歸細問之乃即此牧師與醫房十年前所遺留之孽種也此時牧師煩惱苦痛已達極地然猶强以宗教自持一夕爲耶穌聖誕之前一夕牧師在教堂中準備方畢則有沈醉醉漢闖入喧鬧持酒勸牧師飲酒牧師謂飲酒是一大罪惡醉漢怒詈我與世間絕無因緣惟吾愛女相依爲命我受世界種種迫害日欲自殺飲酒自適何爲罪惡(眼目)

敬謝良醫談瑛

先生字雲卿精婦科脈理大症絕倫超群予幼兒甫週歲上月杪忽腹驚吐瀉交作症勢萬危進中西諸藥洩瀉迄未少止舉家惶駭諸醫束手邀請先生診治謂陰寒極陽脫脈出三關須與告變必速投重劑然藥尚可冀生機一綫耳急訂一方囑予速進是夜納藥遂得安睡洩瀉頓止漸有生機翌日陰霾一掃宛如枯木逢春陽氣乍回不啻槁苗得雨予欣忭之際迴憶戚友蔡常譽先生爲劍膽琴心者今更親見其技之神膽之壯認症之的用藥之峻信不誣矣用特登報鳴謝并以告求醫者知所擇焉 先生寓虹口北四川路仁智里六弄第七十七號 友與茶號李日熙謹啓

立止心肝胃氣痛

秘製效速丸 乃本氏家藏異方十餘年來功效神捷各界信服遐邇馳名專治男婦各種心肝胃氣作痛及腹痛痞隔等症無論久患新起無不立止雖百治罔效頑症亦能藥到病除歷試歷驗功效如神輕症服一盒重症二盒定可斷根永無復發之患愈後並能服懂愉快食量增加婦人經調受孕尤易洵良藥焉但近來外面仿冒甚多顧者須認明本氏[illegible]在蘇州閶門外三六灣戈永安齋室○附價目每盒大洋一元如服之不驗可以原盒退洋以昭信實

陶植之牙科醫學士

無痛治療術專治骨槽根爛根牙疳牙癰等症善鑲金銀象皮琺瑯赤牙金橋牙電氣種牙 寓四川路八十三號洋房即瑞和叫貨行對門

三星 華豐綢緞衣莊

本莊向設棋盤街已歷四十餘載荷蒙政商各界同聲讚許有口皆碑無待贅述茲於去秋遷移至三馬路石路轉角七開間洋式門面開張以來極蒙各界歡迎咸稱貨質精良價值公道以致營業頗爲發達車馬盈門幾有應接不暇之勢本主人鑒於此益加悉心研究精益求精用最上頂料聘請名手巧製定織最優向蘇杭兩埠以提倡國貨爲己任不惜巨資專向精工督製務求其耐久經穿而價值加以[illegible]新出品各色純絨緯成緞閃色緞中天緞四光緞和合吉祥閃緞奇霞緞等花式不一特聘妙手名司巧製時樣四季新衣文明禮服若配喜事之用最爲相宜及各口粗細皮貨一應俱全無美不臻貴客如欲定做當面選料限期取件不誤定價格外克己與衆迥不相同真正劃一不二每兩一元絲毫無謊貨價不合包退回換以昭信實惟望邦人士子盡興乎借來方知所言非謬無任歡迎特此披露 電話一九六八號

第一發明華藥補品

西風颯颯寒氣逼人斯何時乎非一年中最後之冬令乎人之服補品者注重於冬此社會上最普通之一種心理敬告諸君西藥之補力遠不如中藥之安當蓋體氣有寒濕之別體質有强弱之分惟此汁對於人身氣質上處處計及面面顧到

名醫丁甘仁先生爲衛生家省却煎煮便於沖服起見歷三十餘年治症之經驗愼重立方改良製法發明此汁以期壽世壽人熱心國貨同胞其有味乎我言乎請嘗試之

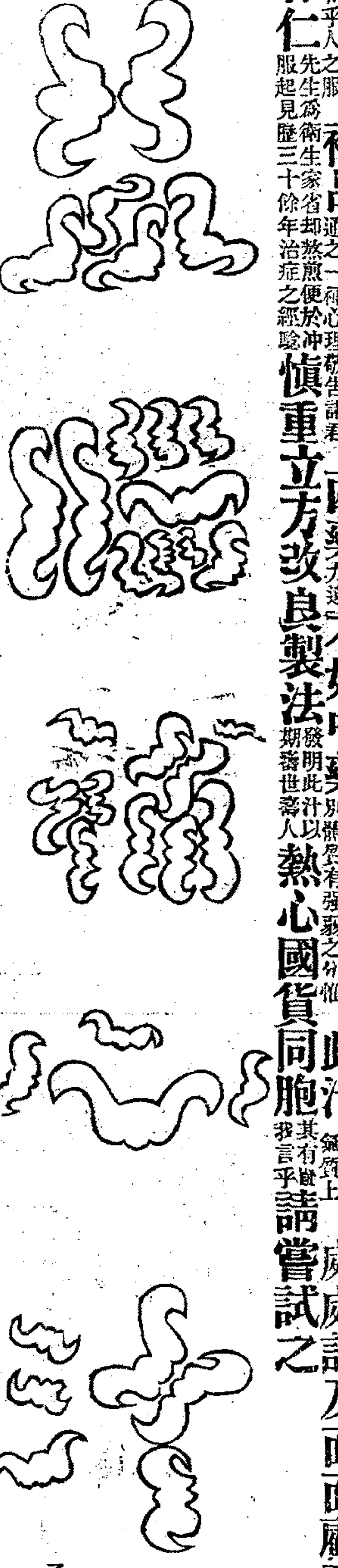

大補心血 善養腦筋 味美液濃 療虛益損 病後之體 戒烟之人 尤爲不可不服之王道聖藥 男女老少 大家注意

價目 大料一瓶(約一斤)售洋三元每打三十二元半料一瓶(約半斤)售洋一元六角每打十八元批發五打起碼收八折多則遞減寄費酌加一律歸本藥房擔認如蒙惠顧原班回件治病服法另詳仿單批發簡章函索即寄

總發行所上海英大馬路西壽康里中和國貨藥房門首懸有[illegible]示者便是

▲分銷處 外埠各省各大醫院各大西藥房各大藥材號

乙7875

存濟醫局 壽門

存濟局爲周文卿醫士所創設專治各種花柳毒症問世以來愈人無算雖至危至險之症亦能包治或過期無效准即退回原洋不取分文所發之藥純係祖傳秘方屢試屢驗其性和平絕不剝烈服之立見奇功從無後患此非大言自誇實因經驗有素足以自信者也醫金藥費格外從廉其主治各症及定價如下局設上海六馬路朝陽萬年茶樓斜對面便是 乙12459

五淋白濁 白濁血淋或精濁小便痛[illegible]不論輕重均可包醫立愈斷根刺痛立止 醫金五元

下疳腫爛 下疳破爛或腫痛或淋濁久不收口來局包醫上藥立止痛生肌去毒服藥瀉毒 醫金六元

橫痃魚口 橫痃堅硬或疼痛難忍或紅腫發熱乍寒乍熱受害不淺速來局包治可消 醫金七元

楊梅毒瘋 楊梅結毒全身爛鼻透頂潰爛四肢酸痛筋絡抽縮本局包醫靈驗無比 醫金廿元

秘製各藥價目 立止白濁丸每料一元 珠黃下疳散每罐一元 珠黃掃毒每料二元 橫痃退消膏每張一元 橫痃內消丸每料二元 婦女白帶丸每料一元

北京蔚豐商業銀行總籌辦處緊要啓事

倘希早賜接洽秩者先至交款處所除本京係總籌辦處直接辦理外其餘各埠原有蔚豐厚票莊地方均可就近交收股據特此聲告

本銀行自稟准就蔚豐厚票莊改組籌辦以來承海內名公鉅子一致贊同紛紛認股綜計近收各處股款已有鉅數殊非始料所及查招股簡章第一條內載本銀行股本收足一半時即行開始營業等語現在收到新舊股已及半數者尚源源而來擬即准於明年元月開辦所餘股額[illegible]無多俟招足定額即行截止凡我國人樂意投資諸君注意 後馬路興仁里駐滬分行謹啓 乙3812

秘製 海狗腎廣嗣金丹

香花一治神思恍惚坐不耐久一治畏寒畏熱自汗盜汗一治體虛血枯百病叢生一治先天不足夜熱骨蒸一治後天失調食不運化以上諸[illegible]然弄璋之喜指日可期且能强筋骨壯氣血若服一月萬病回春面目光潤如連服不斷則冬不畏冷夏不畏熱鬚髮轉黑視聽若明[illegible]世之王道奇品也本主人實事求是胞與爲懷如或大言欺人毫無實驗非惟天地不容且必災殃立至也◎附價每盒二元◎每料十六盒收藥本洋二十八元◎雙料每盒五元

人生未有斯身先有此腎故腎爲先天之源五臟之本十二脉之根而性命寓也[illegible]

上海盆湯弄甯波路口 香廬總發行所啓 乙7676

J. LOWE & CO. TRADE MARK

羅威藥房紅血輪補藥緊要通告

本藥房劉醫士譯名羅威創製補血不用鐵之補品名曰紅血輪其瓶口向用紅色象皮包封并加簽字封條以免假冒乃前月倣製造所將[illegible]俟簽條印成存貯處因風災毀傷各件致難應用且一時無從接濟不得已暫時停用紅色象皮以及簽字封條也 再者本藥房近將包封裝潢照舊式再行登報廣告以免誤認[illegible]將歷來所得各國金牌獎憑約二十種精製銅板印成方塊細圖

并紅血輪瓶口木塞切平貼用本藥房紅印白字圓記圓印以代之(昔日粘貼各藥瓶上以示區別此又本藥房出品)特別之標記 紅色象皮 簽字封條 也務望國內外同胞諸君注意爲盼

上海二馬路十六號羅威藥房謹啓

天德堂

重症立保單世無二家 若用獨製藥劑當經火焚

包醫男婦花柳 立保單 全

來堂包醫出立保單過期不愈即退原洋醫金藥費分文不取特備男女養病房間用有招待專司病人膳宿湯藥隨便往來代煮照常不忌口生育房事無忌諸般營業不誤公事

近見海上治梅毒之醫藥愈出愈多再看各報所登之告白言語無不八仙過海各誇自能考其實在均是謊言惑衆說的巧妙醫治不療病家不懂必上當[illegible]

透骨搜毒丸每打廿元 珠黃下疳散每瓶二元 魚口內消丸每瓶四元 立止白濁丸每瓶一元 便毒內消膏每張一元 [illegible]每付一元 小腸疝氣丸每料一元 千金化痔丹每料四元 婦女白帶丸每料八元 [illegible]二元

立愈小腸疝氣限三日永遠斷根

京都天寶齋◎人患疝氣症◎從速購試◎立能消脹平墜◎可以一刻而止矣◎宜愼宜認◎毋以自誤 另有咳嗽順氣化痰丸每瓶洋五角服法另詳仿單

本齋秘製小腸疝氣藥其效之神速可以推倒天下之疝氣藥也無論陰囊腫大偏墜甚至坐臥不安痛苦難忍速將此藥貼於肚臍之處立刻[illegible]三日包能斷根如服試驗百發百中倘若諸藥束手因而試服第一料亦能奏奇功[illegible]一元二角如內服第一服藥病服丸一料包可永遠不發真乃神藥也 京都天寶齋啓

每盒一元每料六盒五元每打十二盒洋十元郵局函購當即同件不誤舖分上海二馬路西鼎新里石庫門內便是○遠埠函購原班回件信力自給

瑞和洋行 禮拜五拍賣

十三日十點鐘在本行拍賣一小來子黑對色面盂特火爐一字機脚毯車新地打電燈電路火爐鐵汽木器另床等不計物零 7838 Z

禮拜五拍賣 住宅 寶和洋行

准于十三日十點鐘在泥城外滄洲路第八號住宅內拍賣樓房厨房臥房大廳星器並另什物計不此佈 寶和洋行啓 C89

禮拜六拍賣 義記洋行

啓者禮拜六十四日上午十點鐘在本行拍賣各種房屋傢俱細貨洋貨及子女紅本等貨不在此佈 義記洋行啓 C693

華商拍賣 每逢禮拜六

准于下午二點鐘在本公司拍賣另貨臺頭象定色呢元粗細厚呢等貨屆期請來面此佈 上海天津路華商公司啓

禮拜六拍賣 稍潰箱頭 寶和洋行

准十四日下午二點鐘在本棧拍賣車輪象皮五箱皮鞋二箱沙達破洋線干漆油漆布禮帽一箱白塔油並洋廣什物不計此佈 602

禮拜六拍賣 西式衣服雨衣舊木器 寶和洋行 大衣 水仙花 衣服 雨衣

准于十四日上午十點鐘在本行拍賣一只新外國式五百件大衣五十件衣服二十套雨衣另有鐵床玻璃櫥木器等件此佈 C693

禮拜六拍賣 美商大隆洋行

准于十四日上午十點鐘在川路門牌第一百十三號本行拍賣新式木器機器床架洋傘汽車打字機器花旗等各式傢俱另有銅器零星什物等件此佈 美商大隆洋行啓 3322

懷德堂老醫局 及靈極速 永無後患

珍珀止濁丸

此丸專治一切淋濁或酒色過度而起或濕熱下注而生五淋白濁虛損諸症服之立止無不神效每盒大洋一元 海口內六馬路中市朝陽萬年茶樓西首第四家恒和興珠寶酒店立止白濁丸懷德堂王雨香醫局便是 9721

銀行收據作廢

小久持八四即聲該在一由號九和德向百明久與即紙月記久九十和三將業今將作沈初莊和莊辦兩七即一作收向當已特大七日往冒九五月支來 永中扣萬四二七初第期當時報存查存察收據 失人千銀悉案悉存據原 甲3343

聲明遺失

今遺失抗州申裕交合百洋元途中遺失票據等件已登報作廢 3034

一瓶斷根 靈驗心肝胃氣痛

此痛凡散不論何種心肝胃氣痛更有苦痛試服一瓶無不立愈上海東大藥房啓 7523

收買股票

蘇浙路公司紗廠股票及各種股票均可交易 口路至公司 2513 甲啓

醒獅牌 淨石膏粉

此石膏粉爲中國貨品英華房製此粉精白細膩眞品一出貨 每磅二角 二五 洋八角 乙 7571

聲明遺失收據作廢

茲遺失安徽豐農公司十字號第二張股票一紙該收據已登報作廢 張定甫啓 甲2877

遺失支票

啓者三日第五紙百六十號支票一紙已向票莊掛失作廢 朱嘉祥啓 甲3326

折股聲明

啓者京路記鄙人等合股開設 此聲明 3139 蔡芹茂 蔣泉 同啓

聲明遺失

救國儲金第五號六記一元已遺失作廢 甲3036

召盤織毛巾生財

茲有織毛巾廠一所生財機器全副召盤如有意者請至某處接洽 甲2996

聲明遺失儲票

第十字號一戶三二百儲票一紙已遺失作廢 甲040

中國股票公司

本公司代客買賣各種股票公債并收買新交易所股票 正豐街口設在上海三馬路石路口 均可交易 7557

雲南火腿 新到

自辦雲南宣威火腿上等茶食 四馬路 啓

廣東種德園馳名 龍涎香戒烟丸 新增小瓶售洋一角 外埠批發注意

本國香港種德園戒烟丸藥之龍延優美之靈驗迅速 從廉 有志戒烟者不可不服此丸

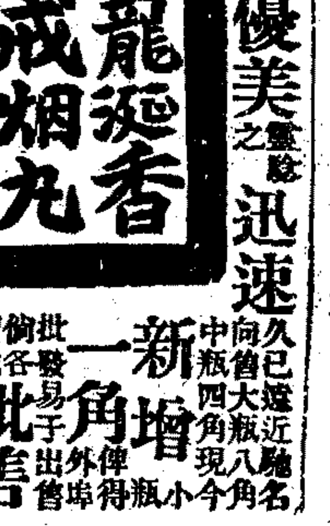

新增一角 批售 外埠批發 啓

信益股票公司

收買各種股票公債券押款 八電話 7877 Z

聲明被竊

余于昨日下午洋行支票已被竊 7878 登

聲明遺失

今遺失交通銀行存單 7869

王喬松

星期三下午 6798

江西鉛山獅江第二堡萬通錢莊內瀟湘館醫藥局來函贊服自來血之效益

五洲大藥房主人惠鑒鄙人創辦此間瀟湘館醫藥局歷有年所就余所診之病乃遇身體孱弱面黃肌瘦以及年老血衰步履艱難者則勸服人造自來血無不立效藥到回春茲又有一確實之鐵證可表揚自來血偉大之功特將病狀述之于左俾世界有患斯症者鑒之鄙人身體素健偶有小恙毫不介意詎料自本年上春以來時覺腦痛神瘦惡病愈演愈劇遂致夜不成眠咳嗽不止飲食減少精神恍惚正在岌岌可危之勢猛思得人造自來血功效極偉急購服大瓶自來血四瓶病即漸減一打未罄百病頓失再購服半打精神似覺較前增長益徵自來血眞不愧爲濟世良藥鄙人感激之餘無以爲報謹綴數語併附小照是爲謝證再者各種良藥仿單請賜一覽附上郵花二分乞即檢寄江西鉛山獅江二堡萬通錢莊內交瀟湘館醫藥局收可也專此佈達敬請

寶號執事先生道安

瀟湘館主人啓 九月八號

江西獅江 瀟湘館醫藥局 主人玉照

自來血總發行所 上海五洲藥房登

廣東自來水公司召集股東總會議訂章程并宣布帳畧及公舉監察人

啓者本公司前奉巡按使飭修改章程當經於新曆十月初四日召集股東大會議訂惟是日到會者僅得四十餘人官商合計二千餘權未足法定之數且時速事繁所議章程間未完妥嗣由衆總經理函商董事修改而董事未敢遂例擅專旋又接股東蔡觀記等公函略謂是日會議改章程數及權數未能作爲正式表決且當日宣布章程由第一條起至三十一條止時已日落復忽撤會所議章程尚未完妥又現行公司條例規定須由股東公舉監察人而當日議改章程人之名并未舉定監察人之實則報部註冊不能開列監察人住址姓名各等語茲特遵照現行公司條例第一百九十九條辦法定期新曆十二月初四日即舊曆十月念八日召集股東總會將章程公同條訂并宣布甲寅歲賬略及公舉監察人二人(各股東用自己眞姓名有本公司股份五十股以上者方合被選監察人資格)請各股東於會期前十日起至會期前一日止每日上午十一點鐘至下午四點携帶股票或息摺息單到本公司驗明塡發入場劵及選舉票仍照向章每十股爲一議決權及選舉權其散股則請湊集足數(如無股票息摺息單交驗祇以空函代表者不能取得議決權及選舉權)屆時會議各事項以在場股東議決權之過半數定之以昭公允除詳報巡按使暨登粵報通告外此佈

廣東自來水公司啓 (3083)甲

九頓首鳴謝華安合羣保壽公司

啓者小兒如雲於陽曆七月十四日患病身故料理喪務本不計及他事不意箱篋中忽翻得華安合羣保壽公司保壽單一紙書明投保人周如雲字樣七月一號到期之保費尚未繳付惟該單既有寬限報告蒙公司立即派員來鄙查詢確實立將日期若在別家公司必多推諉瑣碎陽之人亦有口皆碑同聲贊頌受欺之患我同胞凡有身家者其速向該公司投保須保險而著有異跡正步患不到者如雲身故已經四月有餘始往報告且本年保費已經過期並未繳付雖有寬限期外限寬期內並不以鄙戚爲欺以過期爲辭立即如數賠給此等慈惠不獨敝居一家感荷即棕村全村無阻司首推華安合羣公司爲第一因中國公司既無言語不通風俗殊異之弊且凡事皆可直接面商毫無阻隔

周嘉顯 媳婦沈氏 同啓 C604

上海三牌坊城內 大茂綢緞皮貨號

陰曆九月廿二 陽曆十一月三十日 叁拾年大紀念

特別放盤一月

本號綢緞皮貨悉照例八折 門市貨價不合包退 A870

儒醫張炳伊到滬

廣洞庭張炳伊先生以名儒具救世心操活人術善治男婦傷寒及調理一切而女科尤擅長今移硯來申暫寓後馬路滬江第一台旅館懸壺求醫者幸勿交臂失之

郁屏翰 顧馨一 徐乾麟 貝潤生 席錫蕃 吳麟門 同啓

遺失提單

英商長茂洋行廣告

茲者本行買辦劉秀丞君兼爲本行總經理所有各事所與……已辭退本行買辦一職業已聘請張仲英君及經理黃雲之兩君接洽此佈

美國德醫生通告

身體虧弱的人 却是有無數的困苦 人家有精神去頑要 他却不能 人家未冷未熱的時候 他却先行怕熱怕冷 人家說他吃鴉片烟 他却並未吃過 這是甚麼道理呢 因謂他氣血雙虧 所以吃下去飲食不能消化 身上骨瘦如柴 氣色灰黃難看 這個病根 不是從酒色而來 就是從病後失調而起 或是操勞過度腦經受傷 這種苦楚 中國人實在多得狠 本醫士 創製保壽丸 即在精腦血肉四大緊要處設想 但是虧弱的人 却是離不了這四個根源 吃了保壽丸 就能精血充足 腦力强健 飲食增多 新肉陡生 不要一個月工夫 氣色自然紅潤 身體健而且胖 比較未吃保壽丸之前 至少身體也要加重一二十斤 平時那種瘦弱情形 到得這個快樂時候 自然覺得奇效 哈哈 保壽丸的效驗 尋常丸藥却是不能比得的 因謂這個丸藥所用的藥 純是用的生血肥身養腦生精各種健身之品 吃下去 有自然之神效 發現於全身 這就是對症發藥的講究 矢無虛發的原故 吃的法子 最好臨睡時用溫水吞服二三粒 每天不過花費幾分洋錢 就能保得壽長百歲 這種便宜的靈丹 諸君快來試試吧

虛弱之身 服了 保壽丸 自然陸生新肉

功效

腎虛身弱	背痛腰痠
腦衰神短	風濕骨痛
血虛畏寒	面黃肌瘦
精液不充	神經衰弱
氣虛筋抽	目眩頭暈
婦女血衰	痛經點滴
子宮諸病	赤白帶下
產後失調	倒經潮熱

贈送期

自陽曆十一月十五日起至十二月底止在此期內買一兩瓶外埠贈送一瓶與批發分售處概無此例

定價

大瓶一元七角半 每打十七元五角

小瓶一元 每打十元

外埠函購 郵匯票一律通用當班郵局保險寄奉中國各大埠各大藥房均有出售

總批發所上海英租界五馬路中外大藥房

總經理上海牯嶺路三百三十號德醫生藥局

鑲牙勿貪價平

景明先生 景文

景明先生醫治鑲補牙科歷有數年甚有經驗凡牙齒患病或牙肉腐爛不佳致牙脚受病設再延緩雖爲裝上亦不牢固因先塗以藥水痛即止閱一二日牙脚已固用金鑲補美如編貝高低恰合且能咬至堅硬之物價甚平廉諸君如有牙患請駕臨四川路四十號景明景文先生處

上海康頌德堂新發明之靈藥

本堂向設老閘橋北紅磚石庫門內發售各省道地正藥精製飲片丸散膏丹虎鹿龜膠無不益求精近增新發明應驗靈藥數種如小兒百病太極丹每服大洋五角肝胃氣痛散每服大洋一角改良午時茶等皆由醫士悉心研究尤爲治病之特色妙品其餘名目甚多不及細載服法另詳仿單凡〇賜顧者須認明招牌庶不致誤 外埠函購原班回件

鳴謝祝家橋瘋科專家瞿鼎彝先生

僕因室家之累半生奔走風塵今春至燕齋秋赴閩粵勞碌三十載於茲矣雖……是也遍覓良醫試藥無效幸經友人介紹瞿鼎彝先生處診治施以金針俗所謂大麻瘋……先生醫術之神不啻華陀之再世扁鵲之重逢也僕之近鄰及親戚……

南潯東柵 陳大椿鞠躬 寓靜安寺路龍飛東間壁居仁里三弄一家第一百十號石庫門 瞿先生寓井泉醫藥室內候診

浙寧周順泰錫器莊改良廣告

本號開設寧城老城隍廟西首公館下第一家坐北朝南洋臺門面歷有年所發售錫器雅而不俗精工巧造花樣翻新貨眞價實……惠顧者請認明本號招牌庶不致誤 2782

聲明假冒

啓者本公司創始於光緒二十七年所製之杏仁露……混售惠華公司之老牌眞品……特此聲明

上海北門外與康里 惠華杏仁露公司發行部陸輝記謹告 3042

感謝化痰立止 咳嗽茶葉

氣喘咳嗽多年每逢秋冬更劇……服此茶葉一盒病已全愈特此鳴謝 朱方氏鳴謝

遺失提單

今由寶隆洋行船進口麥頭(magdala)提單五紙計二百四十件在關遺失已登西報聲明作廢特此登報
英商德記洋行白

注意

本莊往來摺子……切勿受愚 同益莊白 3009

遺失息單

鄙人有徽州煤礦公司股票息單……特此聲明作廢 堂謹白

惠和堂秘製 止痛止濁丸

此丸專治一切赤白淋濁……外埠函購 每盒大洋一元

收買新世界股票

英大馬路惠通公司收買新世界股票……啓 Z783

新刊初印 宋二十家集

此書爲宋人集……每部十冊洋……精印 3003

中華繙譯社

承譯中英文件公文合同……詳章函索 電話……路二馬路……號 T194

受盤聲明

啓者武昌路……嗣後一切賬目與原東無涉……特此聲明 甲3092

三日 癩疥瘡藥

每盒二角 不效還洋 上海英界馬路……和保錦路二 啓

耀華照像

本館拍照放大一律八折 又發售……上海英大馬路……首西 T92

中西大藥房啓事

啓者本房照章……特此通告 Z7848

招請跑街

本院因擴充營業招請跑街數位……四十號……Z7858

立止白濁丸

每瓶半角 效驗倍雙……三料不……謹啓 北路二 太和保

申報第二張

中華民國四年
西曆一千九百十五年十一月十九號星期五
舊曆乙卯十月十三日
共四張

辨香鑪驥製半夏聲明

飲啖咳嗽服之靡不立起沉疴永無再咳之患 近更精益求精匠心獨運凡多痰之人服此半夏能將已成之痰淘汰化為精液以補天一之水其汰出之頑痰或走大腸或從口吐此法為古人所未有儘可面試效驗昭彰 而痛嫉之用特敬告中外采藥諸君必須認明石印農工商部執照浙江巡按使 氏督製招牌方不致誤 本主人已經稟明前清農工商部註冊改稱崔氏驥製半夏 並改用註冊商標天馬為記 上海 五開間門面瓣香鑪驥雲氏總發行所啓

[illegible]

注意 漢口葉開泰廣告

本店祖訓不准另開分店自開設漢鎮鮑家巷三百餘年 [illegible]

海不揚波

人身之至寶貴者精神氣血是也滋養得宜則神采自然煥發若少壯縱慾無節元氣耗傷 衰陽枯血虧神虛毒氣即乘虛而入 [illegible] 本藥房海波藥有清血解毒之功 [illegible] 大海中風平浪穩無波濤洶湧之患焉

清血解毒 海波藥 每瓶兩元 每打二十元

上海四馬路五洲大藥房發行 丁2085

浙江甯紹義賑會第四次募集捐數謹此鳴謝以揚仁風

[illegible]

TA2103

色慾立止夢遺聖藥

京都天寶齋●凡購遺洩聖藥●必須認明牌號●此丸有中流砥柱之力●挽回造化之功●確係普天下第一靈丹●如不效驗原洋奉還

凡患遺洩病症皆因腎水虛耗命門受損或思慮太甚以致心腎不交久之而黃肌瘦腰酸腿軟四肢無力虛損勞傷由此起矣各症服之奇功立見根深者日見有起色 [illegible] 每盒洋一元 [illegible]

463

荊沙信義機器麵粉公司 仙鶴商標

啓者本公司機製麵粉已歷三年所出之粉業蒙各界歡迎均稱佳品嗣因出粉尚少不夠銷場是以復至外洋添辦美國式最良大機一部建築五層洋樓本年四月工竣開機逐日出粉八百餘包細心研究精益求精粉以潔白為宗旨以細膩為目的於衛生大有裨益會經商部註冊建立白鶴商標又經財政部立案無論運至何省概免稅釐凡賜顧者請認明包上白鶴商標為記庶不致誤特此告白 [illegible]

6948 A

蘇州觀恒孚銀樓

本樓房屋工竣擇於陽曆十一月念三日(舊曆十月二十日)仍遷回原處交易特此佈告

甲A 2795

惠羅有限公司廣告

上海南京路三十號

天寒矣購絨線以織物之時至矣本公司新近運到著名蜂房牌絨線一大批其質甚佳而售價甚廉

前星期五日本公司收到BB牌絨線五千磅顏色新鮮用以織衫褲帽襪等物最為相宜此種絨線既軟且暖誠禦寒之妙品也上海他店咸以十二翁士作一磅此非誠實交易之道本公司則以足十六翁士作一磅以故本公司所售絨線其價之廉為上海第一且所備絨線無論何種顏色本公司均有存備如蒙諸君惠顧選購無任歡迎

組業丁戳線

喊令戳線

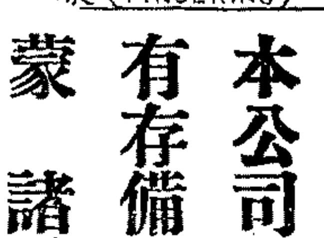

每十六翁士售洋一元二角五分
顏色之多亦非他店可比任客選購購者無不滿意而去諸君如需絨線宜至本公司購之每十二翁士售洋一元七角五分

厚生公司新法秘製燕窩珍珠牛髓粉力大效速靈驗無比特運來申俾人一試其奇

常年補品燕窩珍珠牛髓粉

小兒常服最易肥大 婦女常服調經止帶 中年常服精神百倍 衰老常服延年却病

[illegible]

Z7641

電氣運動機

省費 穩妥 無危險 便利

電氣運動機所具各項利益為他項運動機所萬不能及○用電氣馬達以拖動各種機器其成效如左 凡工廠家等欲發展營業者宜用電氣運動機毫無疑義欲知一切詳細價目情形者請至南京路四百七十二號及百老滙路一千二百九十七號本處樣子房接洽可也 電話二千六百六十號○八百四十號 寓滬西人工部公局電氣處啓

賞格緝拿捲逃

陸朝嘉原籍浙江餘姚東門外人現年四十左右身長面瘦白前為小行司賬於壬子年冬捲逃巨款彼時當即稟官查緝在案迄今數年毫無蹤跡並即擬登報因顏面攸關冀其悔悟風聞遲來法外迫逃置之不理故此特出賞格登申新兩報有人聞風通信因而緝獲者謝洋一百元將人緝獲送到小行者或送餘姚縣管押通信於小行者謝洋二百元儲欵以待決不食言此欵未了永遠追究 上海閘北裕大木行股東張裕泰謹啓

Z7352

諸君 本願擔任外埠經理薪水 格外從優請詳細列明住址履歷投函上海江西路B字五十一號與本公司營業部接洽無任歡迎

福安人壽保險公司廣告

本公司創辦十有餘年備足資本一百萬元曾經英國皇家註冊存案原係宜業理洋面火燭保險事宜信用昭著基礎鞏固現特推廣營業兼辦人壽事係者皆香港政府核准於上海設局其出而任事者有經驗素著者 [illegible] 楊郇九龐子俊陳也橋 [illegible]

滬局董事 王龍惠 蘇筠尚 溫宗堯 顧馨一 總司理羅倬雲啟 7399

辛亥年附粵路官股諸君注意

粵路股東前有將一二期股收條附入官股經鄭部交通部發給回照存據現定期十月念六日開始發還以便由原股東自交三期股銀希即於本年內持原執照赴廣州黃沙粵路公司換回收條可也

T7403

壯體多子 明目滋腎 舒筋強力 振神丸 固本止遺 健步輕身 馳名珍品

古史傳彭祖百八十歲運氣 [illegible] 夢遺 婦女 三大能力 試驗 晚血 能健活 能添 新血 中年 老年 風行 幸福 愛情 [illegible] 每瓶一元每打十元 [illegible]

⊙總發行所⊙上海四馬路中西藥房對面光華堂藥房啟 2989

感謝上海聯保水火險公司賠欵誠速

小號前鄭寄南貨綢一單在聯保公司投保水險船至橫州觸礁被焚蒙該公司查照本清賠足見該公司信用昭著特登報鳴謝至該滬字第二千三百三十八號憑單業已遺失日後檢出作廢合併聲明 上海廣順里廣合源啓

ZA7030

介紹乳科專家

紹興阮社章厚臣先生乃子孫先生之哲嗣也先生世業乳科得自仙授向在紹地行診活人無算此次因來滬學習稅務寓四馬路其昌旅館同人等公懇先生在滬懸壺施診為商請先生駐滬濟世往來四礎商界慨許指定南市新碼頭裏家弄為診地點即日開診凡病者一時未及遇知爰登報介紹幸弗交臂失之 介紹人 陳家恩 王培元

乙7696

峽石華昌新緊要聲明

各上行家注意小號自開設以來各行家見信往來貨欵向無錯訛不料近有不良之徒伺向各上行家寶號冒取貨物幸蒙察破未受損害嗣後小號添貨必由轉運及信局直寄傳有根據可查倘有持小號信函面取貨物以及送至棧房交托他人轉帶等情切望慎察止付現查獲李陸二人送官究辦外特此登報聲明

7797

患心肺病者鑒

鄙人患心肺病症已逾兩載近又家運顛倒煩惱日增更兼營業勞碌調養失宜故常覺心痛肺痛氣逆上沖胸膈飽脹痰滯中州甚致咯血辛苦非常徧求各醫均無效驗幸得友人介紹往求拋球場二馬路唐拾義大醫生醫治果然藥到回春不特宿疾盡除且能精神倍爽食量加增愧無可報特刊於報以謝之 上海三馬路利盛金舖蔡烈南恭頌

※要聞二※

◉國體問題之最近曲折

▲個中曲折之發表 據聞政府對於變更國體事宜最近進行之情勢欲有所發表已開議數次一俟決定辦法擬就草案再開審查會議通過則揭登於政府公報與京外各新聞紙以發表其中種種曲折藉以安輯民心維持時局至於國民代表大會方面則擬俟特派要員報告代行立法院後由代行立法院轉電各省代表知照因代行立法院會受各省代表之委託爲總代表故也

▲分期籌備之草案 聞陸國務卿昨曾商明各部院長官謂政事堂會同各機關預議國體籌備各事宜現已粗具規模擬將各項章案及呈請核各事無論已否呈覽一律按照預定程序編繕清摺分三期進呈總統第一期擬呈之件聞有五項法令大略如下一宣告改爲君主立憲國並欽定帝國國號之詔令一召集立法院之預期一特令組織新內閣並特任總理大臣或國務總監之詔令一召集憲法會議一論勉京外大小臣工共維國政之論令

▲維持治安之注意 自鄭鎭守使汝成遇害後政府於防範黨人愈加嚴密以期維持治安而有以答友邦勸告之盛意聞前日政府通電各省將軍謂應用嚴厲方法以維持該省等之治安並屬隨時注意黨人之行動毋涉疏忽先是政府會開特別會議決定後方始發電又聞政府各省檢閱軍隊之舉除直隸山東安徽派蔣尊簋江蘇湖北派張永成外近於西北及西南各省政府亦已派人大約派中將張紹曾往陝西甘肅中將李濟春往四川廣東等省

▲日人外交之批評 十一月九日大阪每日新聞載日本後藤新平男爵之談話云近來日本外交之劣拙殊有過於對中國國體問題之警告耶若誠有心爲中國大局起見日本曷不單獨私行警告之耶更聞有人謂政府自欲引導白人加入處分東洋問題忘其堂堂東洋盟主之地位自作東道引導白人勢力侵入中國是日本自己打破東洋之門羅主義而與三國之協同合中國將來爲第二之巴爾幹耳此亦言之成理然無論現內閣如何無能無策未必爲貽害國家及東洋可憂慮之外交若有此等舉動必不可輕輕看過者自前外相加藤向中國示威以來大害中國感情今若再蹈覆轍殆無足用批評設中國反問日本帝政雖當延期但對於將來保持治安之責究應至何地步如此反詰不知日本將何以答之余對於此問題尚有許多議論願事關國家重大問題今非可輕試評論云云

▲陸使意見之說明 英文京報之演文都云駐日陸公使潤生對國體問題發生以後未有絲毫態度輕示於外日前某報留東某記者往訪詢以對於國體問題之意見陸氏言余以爲行政官對於國家大問題政府未決定以前無表示可否之理且又爲行政官中之外交官一言一動均有影響於外交更不宜有所表示各報所載實不盡然余但知外交官之責任一切重要事務事前事後據情報告於本國政府聽候訓示施行於職務範圍內可以補偏救弊之處自是在在不忘外交官之責任此各國駐外公使皆然余自到任至今亦惟如是無有二致目前一時之毀譽惟有聽之云云

▲官吏請假之定程 政府以近數月來各機關辦公人員有濫行請假之風長此放任則直接致政務之停滯間接長社會之惰媮不可不嚴訂規程以爲取締茲聞法制局已擬議告竣呈請總統鑒核其內容如下一三日以下爲普通請假一月以上二月以下爲特別請假二請假一月以上者須證明確有特別事故否則不准三請假一月以上者扣發半俸但親喪不在此例四各辦公人員一年中請假至三月以上者以曠職論分別免職

◉英文京報論新借款事

英文京報載一社論題曰論一千萬兩新借款其文云上海字林西報載該報北京訪員本月八日電信稱中政府與五國銀行團商借一千萬兩債款已經失敗因英俄日法四國銀行接有本國訓示謂凡與德國銀行有關之債約不可與之共同簽字云云此事經本報(京報)採訪確實毫無根據中政府並未得有此種消息現五國銀行團中有二國已承認其股分惟其他三國則尚未承認該西報訪員之報告似非確實若聯盟國對於德國果有此種舉動則歐洲交戰國之仇視逐影響及於中國之財政其關係甚重苟聯盟國行此政策則中國之財政困難百凡停滯不能進行其結果必不堪設想列強素關心於中國吾人知列強必不願見中國有此現象又豈肯逞一朝之憤以陷中國於危境哉云云

◉京漢路案中之葉次長

京漢鐵路參案平政院定於今日(十六)午前十時公開審理此案在路局之關係人雖復不少而尚無最有關係之人物故遠不如津浦一案之惹人注目惟聞平政院於開庭之前曾咨明交通部傳該部次長葉恭綽氏今日到庭備詢一切昨據該部咨覆謂葉已請假六十五日在假期以內不能到庭備詢云云至葉之請假始於何日則外間尚無所聞也

◉楊左丞代見縣知事

內務部十月分考詢合格之縣知事於十一月十五日下午一時由楊左丞代見其訓詞云內務部核准保薦知事茲將照章分發士琦承大總統命得與諸君相見曷勝欣幸前次大總統親見知事之訓詞凡關於爲牧令者持躬之方圖治之要實已潤明詳盡剴切應遺謹各贈一冊果能熟覽深思服膺勿失不徒屬國家亦屬身諸君俱係歷任繁劇得膺保薦尤必能就平昔經驗相互印證更無煩士琦之陳說然士琦竊有進者世界昌明運會日新則治術不能無所變通處今日而言牧民昔賢治譜固不可不諳世界知識尤不可不裕士琦隨國務卿後忝與贊襄竊見大總統宵旰憂勞無實之新政無不蕩廓淨盡解絃更張是以改革自治振厲司法數年以來幾無日不集國人而申儆之可謂勤矣今則模範自治業已實施立法議會將次成立此後政策日趨於正軌爲地方官者苟毫無新智以相副上以誠求下以僞應鮮不蹈從前之覆轍者諸君俱係經驗素深之士於民生吏治考鏡有得尚須鑒前車之失爲後事之師博稽列國良規俯順國民趨嚮以求與中央政令世界大勢相輔相應諸君之責任固至重且大也尚共勉旃

◉中法間待決之滇邊交涉

雲南巡按使任可澄呈報政府謂關於法國在該省招募華工往法境鐵路工作一事與法總領事意見不合因之從前兩國之交涉各案至今尚未解決應請政府飭下外交部速將此案就近與法使解決萬勿延遲因越南法官責中國官吏侵越法境也現聞此項交涉業由外交部與駐京法使館交涉多時但因各種原因迄今仍未解決至滇越某處之界線問題現已有適當之解決矣

◉濮廳長去職原因

贛省財政廳長濮良至前奉命到贛中央原期望其整頓江西財政國計民生變方並用人一途尤宜力除積弊乃濮蒞贛後贛省市面恐慌官票跌落較昔尤甚各稅局人員違章苛索之事亦屢有人告發此種情形早爲中央所聞遂派員密查張次長回京後復將查辦所得詳細報告其歸過於濮者聞有二端(一)贛省金融緊迫數月於茲未有確實救濟之舉動(二)承王純之後積弊未能盡力剷除聞此外尚有一二事亦與濮有關此其去職之原因也至繼任之羅述稷現在北京總統府供差赴贛之期大約不遠矣

◉湖北財政界拾聞

▲代表大會之經費 國民代表大會之各項用款曾經中央通電准作特別支銷茲聞鄂省自十月二十八日開選舉會至解決國體撤消代表事務所止共耗費公款七千餘元多半用於事馬酒食燈綵郵電等事至各署之慶賀費則由各署自行籌付昨日財政廳已造冊呈報軍巡二署覆核列入本月份冊數屆期彙總呈部核銷

▲調查簿記之專員 湖北各官廳所用會計大都無學識經驗不諳各新式簿記方法致審計院審核鄂省決算冊籍校對收支情形非常困難迭將錯誤各點咨鄂更正或發還原冊重造殊誤進行現審計院長以院員審查各官署簿據認爲必要時得派員實地調查茲因湖北辦理審計諸多不合特派協審官劉侃彥協審官邊瀫文來鄂切實調查除咨巡按使轉飭所屬籌備一切外並飭鄂財政廳俟該協審官等到鄂妥爲接洽

▲改良監獄之計劃 鄂省高等檢察廳長劉彝藩因各縣舊監黑暗腐敗久爲法治之玷現擬酌量改建並添設粗淺工藝預計此項費用每縣約需二千元現在司法經費並無餘款特咨請財政廳長詢問正雜稅款究竟有無可以酌提及可以借撥之項或飭於某稅項下酌量附加之處事關財政希即籌畫見復聞財政廳長張詠霓以改修舊監添設工場責令囚徒作業一方檢束其身使知服勞守法一方養成其習慣俾有術以資生活誠爲改良獄政之要圖前在浙江財政廳任內曾經會同高等檢廳籌劃此事辦法飭由各縣就縣稅公益項下酌提或借撥其他公款候司法收入盈餘即可遞解各縣一律照辦今移鄂省披覽高等檢廳通飭原文各縣舊監慘酷情形黑暗狀況甚於浙省死因之報月數十起益復惻然動念核其改良計畫每縣不過二千元若因籌款維艱中止本廳長實尸其咎查鄂省地方雜捐及一切用途不無可以通融之處故現正規畫此項經費無論如何爲難各縣必當力爲擔任且以一縣之大籌此二千元之款總爲力量所可及全在有司官一念哀矜好行其德則事無不舉擬先於地方稅內移緩就急騰借一千元再向紳富勸募一千元其地方稅內騰借之款將來於司法罰金收入項下陸續歸還專案詳報備案其勸募之款亦應榜示以免流弊刻已通飭各縣各就地方情形分別辦理限三個月內一律完竣

◉國體聲中之關岳

▲關神像 鄂省王子春將軍近准統率處寄來關帝神像一幅及關岳史略多冊除將史略重印分給各軍人閱看外並於日昨召集各師旅團營各級官佐正副目一千餘員名齊至本署並集合闔署人員暨衛隊等排立於大堂上下張掛關帝神像於正中王將軍出堂行禮畢即登台親自講演關帝歷史足爲軍人模範大意在勸告各軍人時時存一信仰關帝之念振起精神爲國家効力演說歷二小時之久於關帝武功尤爲詳晰

▲岳王裔 黃梅縣知事胡贊采昨日稟報來省謂岳武穆後裔茲查悉一支居於該縣南關附近子孫蕃衍達千餘人南關建有專祠奉祠者爲武穆二十四孫岳邦鎭並查武穆母姚太夫人係葬於黃梅縣城對江九江縣白鶴鄉株嶺山武穆嫡配李夫人葬於九江縣山口橋太髻山歷來由岳邦鎭祭掃緣邦鎭等爲武穆第五子之苗裔云云並請將該縣岳祠仍舊單獨奉祀以重私產

◉漢口儲金實行發還

漢口救國儲金早已停頓合計中交兩銀行所收之款不過十五萬餘元前儲金團中人聞上海有發還之議意殊不願附和擬稟請官廳處分改作他用不料儲金各戶聞信大爲反對及後探悉上海已實行發還衆皆前往儲金團要求仿照辦理該團辦事無可如何刻已商妥中交二行照章發還其饋捐息助費者現往兩行領取者絡繹不絕多數儲金人咸歎吾國有偉大之軍力今若此殊非吾民之始願也

◉川省收回一元軍票之開始

川省收回軍票籌辦處十一月一號開收一元軍票聞日來發現之重號大都當日發行時未編字號或編而漏一字者執此票之人希冀先行兌換在票上加添號尾一字或自刻木章補編一字故與騎縫印章不相符合昨日籌辦處宣布當日編號之誤點列下以便存票者之查考(一)一元之票康字圖章未編號者市面謂之啞吧票多係天字(二)日月盈昃日字凡編三種其藍色日字有似日字者乃係日字(三)逐物意移物字誤爲拘字(四)女慕貞潔與團扇圓潔共編潔字分紅藍二色(五)巖岫杳冥杳字誤爲杏字(六)枇杷晚翠枇杷二字誤爲批把其他雜亂者甚多擬有軍票者幸注意一號對出一元軍票各號重票四十四張是日收五千三百四十張僅有此數固不爲多聞此重數原因有二一由對號必查本係官板辦號數之字磨擦不現希圖朦蔽致令收票者偏索號根不得故不能不歸之重票以便濟查一由有號無根之票持此票者恐其不得改作現時宣布號數以爲可以先得詎被識破幾乎作爲無效云

◉戒嚴中之粵省政界新潮

▲孔教之引嫌 粵省孔教會前爲昌明聖教起見派員前往四處演說昨因該會有人於國體未曾解決時發推戴衍聖公爲皇帝之言論粵政府派兵前往孔教會大堂監督各會員舉動(日前檢搜會員衣箱之說係誤傳)惟仍恐其於演說時涉及國事故派員旁聽以便隨時糾察現該會以言論不能自由先自引嫌日來已着鄧星橋等不復演說以免多言獲咎

▲防黨之計畫 龍將軍現定防黨之策共有四款一各營軍士加勤訓練以爲防匪之用二水陸軍警互相聯絡以資策應三各軍須守維持防範之宗旨如有暗通黨人擾害公安者得以軍法懲治四所用軍械由各統領具結領足以備不虞此兩日間如歸德大南東門西門文明門等凡肩挑背負入城者加意搜檢即徒手行人亦必檢查身上晚上各處旅館均有警兵到查旅客河南一帶碼頭由福軍駐守稽查來往昨晚陸軍總查部又編派小隊在城內巡邏

▲黨人之拿獲 月之十一號下午三點四十分鐘香港直通快車返省行抵大沙頭車站有陸軍多人在左便木欄內拖獲一中年外省人兩名立解將軍行署核辦聞兩人係由黨人李烈鈞派其來粵實行暗殺者政府已先得探報消息故此將其擒獲並聞黨人近日發明一種玻璃手鎗中者立斃死後全身潰爛現政府恐其偷運入粵故飭各路檢查員對於檢查來客行李尤爲嚴密九號保衛營會統蔡春華獲黨人莫漢軍係去年在東堤放炸彈之正犯此次派探由港跟蹤至省擬搭新會渡回縣運動綠林起事即在渡內拿獲十號已解將軍署訊辦莫漢年約二十餘歲貌殊兇悍或謂莫漢軍搭華安輪船來省下午該輪抵埗後登岸遂被擒獲云

▲博羅之告急 博羅知事昨電當道稱探得黨人計畫擬先攻博羅以斷惠州石龍省城交通縣屬兵單徬徨無似除飛報李督辦酌撥防守外乞迅撥得力軍隊下縣駐防以杜窺伺

▲罷市之應付 雷州海關因强加稅款扣留貨物各商店已於六號一律罷市業由商會通電來省日來仍未復業高雷鎭守使王純良以雷州地方匪徒黨人正在窺伺誠恐藉端騷擾昨特返省與龍上將軍龍巡按使財政廳長會商解決辦法聞各當道已有設法轉圜之意並飭鄧趙兩委員毋得操切辦理故王鎭守使不日將回防調處矣

◉本年春季之中日商務狀況(五)

▲駐神戶領事館之報告

以製造言之大阪玻璃工場雖不過數處然從來該品製造本由於分業而成如磨擦鍍銀之外又有所謂金線描畫及其他種種工業大阪計有四十餘所其主要者爲玻璃食器窗玻璃及一般婦人裝飾用品等副業製造之盛如此若夫取成品而批發他處則有玻璃洋行試就輸出手續言之大別有三(一)由該洋行派員駐在中國行銷地或經委托店之手直接與中國商人預約取引大抵每年約二三回由派遣員或委托店報告定貨多少而直行發送是也(二)由神阪華商預與玻璃洋行定購而輸入中國是也(三)爲日本輸出貿易商手續與前無異其付賬有現金及延期不等(以三禮拜爲限)查輸出品之玻璃原料皆取給外國與內地用品之原料專使用內地製之玻璃板者不同故輸出玻璃鏡之時稅關對於輸出者須交付下戻金(即戻稅)據現行下戻金率在千平方米突以下者一平方須交還五圓四十錢在千平方米突以上者一平方須交還十四圓二十錢近來該品輸出頗形旺盛此雖由製造改良及德貨在中國減少之故未始非獎勵出口發還輸入關稅有以使然也觀去年神阪兩稅關所交付之下戻金額千平方米突以下者達二萬三千九百十四元千平方米突以上者達二千五百六十三元可以知輸出之大概矣

●日本火柴銷行中國及南洋各地情形(民國三年分)

火柴分安全火柴與黃燐火柴兩種商標全共百八十種專銷售中國者占一百二十餘種其中商標爲華商所有者不過二十五種餘則皆屬日人至製造主則華商無有焉惟商標權雖日人主之而販賣權則多半歸於華商除三井公司外日人直接輸出者甚少三年各季報告迭經詳細述明安全之部悉銷於香港等處者爲瀧川之花籃射

京華製藥有限公司籌募預告

本公司聘請留理化學專家精選國產製成各種藥料及化裝品均屬價廉物美概用地球商標茲定於陽曆本月內開始發售(一種類甚多另詳目錄)顧客預定批發從廉總發行所設在上海

上海小東門內新開 信大祥皮貨號分 擇陰曆九月二十四日先行交易

本號開設四牌樓已經五十餘年京陝各口貨商價廉久蒙各界贊許今因擴充營業特設分號於小東門內大街三層樓洋房稱此新張之際特別廉價各界惠顧請認明天官商標爲記

白濁 魚口 便血 淋 一切 瘡 腫 痔 癩

本堂在京設局行醫已百餘年矣分設上海四馬路華仙戲館傍開設京都天德堂

鹿三井之月琴秦之猿潘霖生之中興三喜牽在四十萬哥以上在二十萬哥以上者爲日本燐寸會社之Best良燧之猿瀧川之雙鹿公益之舞獅子等十數種他若黃燐以跑馬得寶月琴爲旭猿蛛松雙猿童珠數種銷售爲最暢行至安全多銷於南部黃燐多銷於北部此則習俗氣候所關各適其可耳

火柴輸出神戶計五百零四萬六千餘元大阪計一百八十萬零七千餘元兩埠合計六百餘萬元允推大宗神戶輸出之地以香港二百七十餘萬爲第一上海一百餘萬次之其天津青島鎭江烟台又次之大阪首爲天津之五十餘萬青島烟台大連居其次而南部一帶爲數甚微此蓋因日本火柴輸出多假手華商阪埠商民幾胥爲北人故其貿易盡集北方若神戶貿易則多屬南部矣

※地方通信※

蘇州

▲通告覆選延期　齊巡按使前日通電吳縣知事令通告吳縣初選當選人從緩赴寗計吳縣初選當選計有共十一人其中本城祇有三人餘均爲各鄉之董事與鉅商近因覆選在即各擬束裝就道今忽接到覆選延期之通告殊爲掃興

▲日領欵待來賓　日皇登極大典蘇垣軍警長官及道尹縣知事均前往恭祝昨日日領事池永林一乘坐官輪親往各署道謝並擬邀請朱師長楊監督水陸兩警廳長殷道尹孫知事暨各紳商等至領事署宴會殷道尹因天陰特遣參謀長劉玉書爲代表是日當道派有軍警護衛以資防範

鎭江

▲道視學赴江北考察學務　蘇常道尹前日委派道視學徐孟歿前往江北各屬考察各校成績於前晚乘滬寗火車赴寗由寗垣前往

▲省委調查官產　鎭江官產事務所自嚴所長雲樵闢辦以來布置已有頭緒茲清理江蘇官產處復派常任調查員張福楨來鎭調查一切辦理情形

▲稅務所長易人　丹徒貨物稅陸所長聞任期屆滿省吏已委吳君接充斯缺現該事務所已擬擋一切預備交代

南通

▲鹽務會辦行蹤　鹽政會辦西人丁恩氏來通調查鹽務狀況

杭州

▲城廂迭肇火警　南廂新城外農民吳三午炊不愼致肇焚如又東門外乾復與棧房因遺火積薪燎原幸消防隊鼓勇施救始未蔓及他處

▲胡運使與丁會辦之行蹤　兩浙鹽運使胡思義於日前偕同運所長乘早快車赴滬擬即會同洋員丁恩氏搭甬興輪船赴寗波大嵩場考查場產事務定十八日赴定海察勘岱山場灘副十九日往鎭海穿長場務二十日到餘姚會勘該場災況及建築倉坨區數並須切實估計紹蕭改運姚鹽後擴充驪板額數以便詳署核定

▲杭關監督行將履新　新簡杭關監督程恩培自奉令任命後因另有特別要公商准財政總長將稅關事務暫由財政廳長吳鈁君兼代茲據政界消息程監督因修改稅關則例在京協議現定本月二十五日由京起程來杭其接印之期須在下月一號至前監督張允言所遺案卷稅款已由吳廳長監盤無悞詳報財政部察核矣

安慶

▲各善堂請求冬賑　皖省前淸時每交冬令即由公家撥欵交由太平局各善堂施放寒衣賑米以濟貧民自光復後財政支絀此項賑欵遂無從籌撥僅由各善局勸募酌賑究竟車薪杯水無濟於民現時已交冬令各善局董士又擬舊案重提呈求公家撥欵賑濟

▲商會議催註冊費　皖省商務總會初開辦時所收特別捐及註冊費等尙可敷會內開支光復後收欵未增而用欵日多一日大有不能週轉之勢昨聞該會提議以各商號之註冊費多未繳清擬令認眞收取以資補救

漢口

▲外人乘輪返湘　前日長沙因創行印花稅甫擾致起風潮有商民罷市三日之說旅湘各國商民及敎士等恐受影響紛紛來漢暫避刻因湘省市面安靖如常故各洋商敎士昨俱乘輪返湘矣

江西

▲初選當選人歸里　贛省各屬初選當選人前次來省投選國民代表票先後共到三百餘人應領旅費業由巡按公署分別遠近酌量發給其國民會議複選期本定本月二十日嗣以官署接奉中央選舉籌備處復電尙須展緩日期是複選之期尙不知在於何時其距省較近等縣共三十餘人均以旅費告罄日間買棹返縣者已紛紛不絕云

廣東

▲公署人員之請獎　巡按使公署辦事各員咸使念其辦公有年資格經驗雙方優美並以夙夜勤勤不無微勞特飭各科各處各員趕緊將造詳細履歷趕於十日內送事以便彙案請獎

▲瓊縣野歌之遺毒　瓊州儋縣風俗少年男女每於初更歌唱野外因此常有姦情劇案發生昨有該縣警察游擊隊隊長黎敎練員羅傑及隊兵郭漢隆等輪姦少女何文何煥菊二人經瓊崖道尹朱爲潮提道訊明供認確鑿由道詳請巡按使將該隊長羅傑處以鎗決死刑隊兵郭漢隆則處徒刑監禁十二年并將失於覺察之儋縣知事張吉鯤撤任ㄨ據粵報消息該縣張知事當審訊此姦案時排列警察升坐大堂促令女子何文何煥菊二人當堂歌唱山歌未悉作何見解

▲凌專使建築家祠　撫慰災民專使凌潤台此次返粵特乘便在番禺縣屬金鼎村故鄉聯合族人建築家祠聞其種種結構甚爲絢爛凌因奉其祖先入祠預行柬請官紳人等蒞會觀禮昨八日爲進伙之期凌等大排筵席並演唱梨園助慶以娛來賓龍濟軍除致送禮儀之外復遣其四公子代表前往致祭并帶有軍樂隊助興龍巡按使則派第一師參謀長吳飛鑾黃學忠副官長粲憲兵第二營長甄元武副官李乃森等代表致祭昨午巳由江固兵艦拖帶畫舫數艘向番禺縣金鼎鄉進發矣

※雜評一※

論奢侈稅　（默）

昨電謂財部擬辦奢侈稅已飭部員草擬法案則不轉瞬間又將添行一種新稅矣

各國創行此稅最初以禁止人民奢侈爲目的其後以目的不能達變而爲抑制流弊之消費至於晚近則更藉以期擴負之公平此稅之行於理固甚正當然以其品類之繁瑣手續之困難課重稅則詐僞隱蔽之風盛行課輕稅則國庫所得絕少故各國對於奢侈稅之大部分大都旋行旋止近今各國之所行者則有車馬稅犬稅婢僕稅髮粉稅俱樂部稅等等大抵法國所入以屬於中央爲主他國多以爲地方稅而日本則以車稅馬匹稅犬稅等類列爲雜稅之一部編入地方財政用途亦各有不同也我國今日擬行此稅目的如何不必論用途如何亦不必問一言蔽之曰財窮曰搜括而已然以各國設備之周密尙難行如此我國行之有不流於滋擾及其他種種之弊耶記者此論非以示反對蓋有見乎今日所行各新稅之趨勢而推之也

萬國九州第一靈驗耳聾聖品

京都天寶齋○謹告同胞○耳聾痼疾○我有神劑○服此立聽○奇驗神藥包可斷根○另有立止心胃氣痛散服下立刻止痛每瓶一元

乃惟一聖品每盒一元每料六盒洋五元若有虛言欺人罪我惟天以昭信實如兩耳挖傷再吹八寶吹耳散無不立愈每瓶七角○舖設上海二馬路西鼎新里內京都天寶齋啓

凡患耳聾一症省因腎水虛損相火上炎或因鬱火傷肝以致耳鳴耳脹耳熱耳痛等症本齋家藏良藥屢蒙官商試驗故敢出而問世非徒漁利已也善治男女老幼久年初起一經服此九二三盒立覺血氣調和呼吸靈捷補眞陰生精液退浮火除邪熱雖十年廿年舊症服此九二料無不轉聾復聽眞 3725

恕訃不周

上海工巡捐總局朱局長之太夫人訂陽歷十一月二十一日在新閘路平江公所領帖特此奉告

法租界嵩山路朱公館賬房啓　Z7845

轉聾爲聰

意凝神靜聽斯萬無一失若無端相涉不及預防雖詞其明……四謀

僕身在中年氣體充實耳聰目明全無疑象自去秋偶病傷寒醫治無法延轉拖至三月始愈而元氣大爲損傷兩耳聾閉聲息全無家人竭聲呼叫表形得領悟二耳開方煎服百無一效報上登治聾丸藥共有數家依次購服亦無影響……［illegible］……諸家人愈後謹啓　陳［illegible］明　Z7448

介紹世醫洪鳳嬌女士推拿幼科

三世祖傳其先代素精推拿一道故得家傳秘術手腕靈敏凡小兒之急慢驚風等症經其推治無不立起沉疴……［illegible］……梁庭棨同啓

※商務※

國內匯兌　十一月十八日中國銀行報告

地名	行市
北京即期	每京公砝百兩合申規元一百零六兩零六二五
天津 仝	每行化百兩合申規元一百零六兩五錢
營口 仝	每營爐銀百兩合申規元八十四兩七錢五分
漢口 仝	每洋例百兩合申規元一百零三兩五錢六二五
南昌 仝	每南昌英洋一元合申規元七錢三分六厘八七五
廣州 仝（雙毫子）	每毫子十角合申規元六錢四分二厘五
廣州 仝（本行券）	每本行券一元合申規元七錢三分六厘二五
廣州 仝	每九七平百兩合申規元八十九兩二錢五
汕頭 仝	每直平百兩合申規元九十九兩四錢三七五
潮州 仝	每台棒百兩合申規元九十六兩八錢七分五
廈門 仝	每日本龍洋一元合申規元七錢三分一厘八七五
重慶 仝	每三七週行銀百兩合申規元八十六兩五錢

國外匯兌　十一月十八日

上海匯至倫敦（以上海規銀一兩計算）

銀行電匯	二先令五辨士
銀行即期	二先令五辨士零六二五
銀行四月期	二先令五辨士二五
銀行買進四個月期匯票	二先令五辨士八七五
常根電匯 四月定貨	二先令六辨士
又六個月匯票	二先令六辨士一八七五

上海匯至法國（以上海規銀百兩計算）

銀行電匯	三百三十三佛郎五
銀行四個月期	三百五十二佛郎五

上海匯至紐約（以上海規銀百兩計算）

銀行電匯	美金五十六元三七五
銀行買進四個月期匯票	美金五十九元五

銀行電匯 上海匯至香港（以香港百元合上海規銀）	七十七兩五
銀行電匯 上海匯至印度（以上海規銀百兩計算）	一百八十個羅比二五
銀行電匯 上海匯至日本（以日洋百元合上海規銀）	八十七兩五

金市　十一月十八日收盤金價

現貨標金	四百二十兩零五錢
沙金合赤	四百二十九兩五錢
足赤金條	四百二十七兩五錢

錢市　十一月十八日收盤行情

洋釐	七錢三分一厘五
英國小銀轉	七錢三分一厘三七五
洋拆	六錢四分六厘五
帳拆	六分
	六分

銅元市價

銅元	一百九十一千五百文
市錢	一百五十千文
衣牌	一千四百文
洋找	七錢三分一厘
錢找	一千二百文
八開	一百二十五文
不洋貼水	每角十五文

股票證券　昨日交通公司報告

藍格志	寶	三十八兩
志摩	又	二兩
橡皮	買	六兩八錢五分
新聞浦	又	二兩
公和祥	又	九十二兩

又證券交易所報告

三年六釐內國公債	售出六十八元
八釐內國公債	購入八十二元
招商局航產股	又一百三十六兩
交通銀行（庫平）	售出四十二兩五錢
通商銀行	購入四十兩
漢冶萍	售出二十元零五角
浙路證券除三期	又五十八元
蘇路證券除五期	又五十六元

糧食

昨日滬南米浙到蘇閘鄉盛板泉客之周來生周和尙周阿三周大寶米船四艘戎義祥輪錫芝洗嘎生苑寶生沈巧生三艘陳芹生客之周毛觀陳福春張永金錫全觀四艘其餘青角常錫等處及湖江嘉湖一帶米船到者亦宵四十六艘米市錦場頤爲清淡新楝之價值又跌一角光景秈米價糯平定蕪湖秈米昨由太古之大通日清公司之南陽丸兩輪船裝來二千餘包客郝辦有天津鄰稱益全益元泰義等搭輪去千包蘇運州官陞輪船號裝往南市長餘行到怡和裕至輪芸自天津裝來小麥二千景六船包小麥價情甚爲堅鼎一十上開出大盤之價錄下

每石

品名	價
常錫機新粳	七元六角　次七元二角
蘇同機新粳	七元　次六元四角
青角機新粳	六元九角　次六元四角
四涇機新粳	六元九角　次六元四角
蘇同機新秈	六元三角　次五元四角
松江機新秈	六元三角　次五元七角
北坼白羅秈	六元一角　次五元六角
平望機羅秈	六元一角　次五元六角
黎里機羅秈	六元一角　次五元六角
周莊機羅秈	五元九角　次五元四角
陳墓羅秈	五元九角　次五元三角
六直羅秈	五元九角　次五元三角
高機洋秈	七元　次六元四角
蕪湖客秈	六元三角　次六元
常機米	六元八角　次六元
高機白元	八元四角　次七元四角
常機白陰元	七元二角　次六元六角
漢口小麥	三兩四錢
漢口次麥	三兩一錢
鎭江小麥	三兩三錢五分
天津小麥	三兩六錢五分
山東小麥	三兩五錢二分

油荳餅

昨日滬南裕泰號到公益泰沙船從膠州裝來膠生油三百餘件春茂號到郭長源沙船從青島裝來青口生油四百件又各號到金源順任長泰兩沙船均自青島裝來青口豈油生油計七百餘件牛豈油仍未開出市面頗堅呆菽堂售開者由源盛茂興春

棉花

昨由怡和紗廠辦進通州下沙花衣一千餘包價每擔二十六兩又辦太倉劉河花三百餘包……［illegible］……市面看疲因紗價頻跌也今將市價列下

品名		價
通州花衣	每擔銀	二十五兩六錢
太倉浮橋花衣		二十五兩四錢
南市四牌樓花衣		二十四兩四錢
又		二十四兩二錢
餘姚花衣		二十三兩
青島花衣		二十二兩二錢
南路籽花	每擔洋	十一元五角
北路籽花		十一元
白核子		一元八角五分
黑核子		一元九角

棉紗

昨日客幫不動同行交易亦寥寥況連日紗價大有低落之勢是以做多頭者均大受虧損每包約跌銀五六兩茲將市價錄下

十六支水月、十六支雙虎、十六支丹象、十六支雙鳥、十六支福馬、十六支三馬、二十支立馬、二十支財神、十支水月、十支雙虎、以上係陽曆年底期貨　小包／大包／現出茶會售開　［prices illegible］

苧麻

自新漲上市以來東洋幫及內河浙江等埠銷數甚旺長江出產之處來貨亦踴躍南市正豐大豐恒美恒來恒昌等號由招商局江華輪船裝來一千餘捆茲將其價列下

品名		價
月林新蔴頭號	每擔	十五兩九錢
月林新蔴二號		十四兩六錢
月林新蔴三號		十四兩

茂號開出輕皮夾倉生油三百件價七兩二錢係西洋郝辦去又敘源號與恒盛行之泊兒生油（棧貨）……［illegible］……

品名		價
輕皮夾生油	每擔	七兩三錢
棧泊兒生油		七兩四錢
本廠餅	每片	九錢八分
漢早黃荳		二兩六錢
河南花生	每擔	四兩二錢五分
又肉		四兩零五分

品名	每疋
又三新天字	四兩八錢
又怡和九天	五兩
十五磅五馬頭	四兩八錢五分
又三元寶	四兩八錢五分
十四磅牛三馬頭	四兩六錢五分
十四磅藍三獅	四兩四錢五分
又雙象	四兩四錢
又雙馬頭	四兩三錢五分
又喉馬	四兩四錢
又猴馬	四兩二錢五分
十三磅新鹿甲	四兩零五分
又雙馬	四兩零五分
又英馬	四兩一錢
十二磅雙天官	三兩九錢
又三魚	三兩九錢
又丹鳳	三兩六錢五分
又四盃葉	三兩五錢五分

粗斜

品名	每疋
十五磅公益飛龍	四兩五錢五分
十三磅雙天官	四兩
又飛馬	四兩
又雙虎	四兩
十二磅牛單天官	三兩九錢

本機布

昨日北幫與長江幫雖有辦進惟價見疲緣各埠銀根奇緊之故除十五磅之外其餘每疋均跌銀五分其價如下

粗布　十六磅湖北官廠天字每疋四兩九錢

火柴

通來杭州光華廠之黑頭火柴由廣東汕頭廈門等處裝去一百五十箱其價列下

品名	每箱
光華送子牌黑頭	二十六兩九錢
又採蓮牌黑頭	二十五兩五錢
又丹鳳牌黑頭	二十五兩四錢

以上鉛木箱粗梗黑頭內稅餉在外

輪船進出口日期

十一月十八日禮拜四進口

船名	由	公司
江天	由寗波	招商總局
安徽	由香港	太古公司
瑞和	由長江	怡和洋行
武昌	由長江	太古公司
溫州	由天津	太古公司
南陽丸	由長江	日清公司
筑前丸	由日本	郵船會社
安藝丸	由日本	郵船會社

十一月十九日禮拜五出口

船名	開往	公司
大吉丸	開往長江	日清公司
武昌	開往長江	太古公司
瑞和	開往長江	怡和洋行
順天	開往威海烟台天津	太古公司
新北京	開往寗波	太古公司
新寗紹	開往寗波普陀山	寗紹公司
淡水	開往厦門	太古公司
遇順	開往營口	招商總局

十一月二十日禮拜六出口

船名	開往	公司
南陽丸	開往長江	日清公司
山城丸	開往東洋	郵船會社
鹿島丸	開往神戶橫濱	郵船會社
安藝丸	開往香港	郵船會社
景星	開往烟台天津	怡和洋行
大通	開往長江	太古公司
安徽	開往香港廣東	太古公司
九江	開往牛莊	太古公司
新裕	開往長江	招商總局
圖南	開往營口	招商總局
長安	開往長江	鴻安公司

江孚　十一月二十一日禮拜日出口　開往長江　招商總局

格林赤爾　十一月二十二日禮拜一出口　開往新加坡　怡泰洋行

麗生　開往神戶新加波　怡和洋行

合生　開往吉利吉打　怡和洋行

官陞　十一月二十三日禮拜二出口　開往汕頭香港廣東　怡和洋行

寗紹　開往烟台天津　十一月二十四日禮拜三出口　開往長江　寗紹公司

手鐲表

本行現有金銀手鐲鋼錶以及各種金銀錶此所錶鐲皆由瑞士國名廠不所造機器堅固久用也壞定價極廉倘蒙賜顧請至本行可也

英大馬路一號

永昌洋行謹白

精華眼鏡公司

驗·配·眼鏡

人之有目如家之有窗視力不足最爲痛苦故近年青年學子閱書過度目力之害保護眼光增進目力端賴眼鏡

旺力克眼鏡

精緻奇新　本公司眼鏡架鏡片則色色俱備機件精巧儀器新光驗目有專家

配驗準確　驗目力之所及毫無絲毫錯誤

界中西各公司本所製旺力克金架眼鏡各種鏡片價廉物美

特請西醫眼科專家孫介謙君凡來配眼鏡而患有目疾者皆可隨時醫治以酬雅意

地址　上海英大馬路拋球場三層樓洋房便是　電話　二二四二　7045

日本郵船會社

啓者本公司山城丸輪船準於十一月二十日禮拜六天明即開往東洋等埠鐘點禮拜五小包止收客票止售倘有各寶號欲裝早貨務乞臨輪搭爲幸

日本郵船會社啓

廢股票遺失聲明

前年與友人因拼辦雲龍車務有限公司後經股東會議決結束作廢……［illegible］……受其影響恐他人拾得冒用特此聲明作廢

7857

遺失莊票

今遺失恒裕莊第九百十二號計洋三百元期十一月……［illegible］……除向該莊掛失止付外特登報聲明作廢勿作收用　錦豐告白　甲3031

中華眼鏡公司

開設上海英大馬路小菜場東首西新樓房

精製吒力克

鄙人等研究生理學十有餘載精製各種光學鏡片補救已損目光保護完善目力均有特別以來選料之精配光之準不特為滬上冠且凌駕歐西之上而為中華獨一無二之新製品近又發明水晶天產品種種優美早承中外仕女群相信服邇來眼鏡公司林立類皆大言欺人未知底蘊因他家驗光不合而至本公司較準者日必數起可見實事求是荷社會之信用本公司特以最低廉之價格售最高等之貨物以期風行全球茲將特色優點臚舉如下

一製造晶瑩冰澈不染纖塵　一驗光電化器機精巧完備　一裝配舒服適宜不牽耳鼻　一顏色紅藍黃墨六色俱全　一邊架式樣新奇金銀充足　一價值時刻減折以廣招徠　一品質堅實無比耀采增光

德律風二一一二號

特別注意　凡有患目疾者本公司另延有西醫周邦俊名守白二君為之診治

光學專家　周憲章　俞聖祚　同啟

上海

中英大藥房發行

仙鶴牌

牙粉

齒潔白　口生香　料純正　品精良

此粉傳自宮禁秘方更參化學研究牙科試驗所用藥品專能殺蟲清火使牙垢盡除牙痛早止牙根永固牙色潔白其香料皆用上等各牙粉中此堪首屈一指

大每盒洋角半　中每瓶洋一角　小每袋洋三分

各外埠本分號均有發售

華明製造眼鏡廠

自製托力克瀏形鏡片

本廠在上海英馬路即天津路三百念七八號交易近用最新電光驗目機驗準光線甚能保目助光至物質優美裝架舒服早經馳名現在所有各種新式鏡片鏡架價目無論批發門售均有特別折扣請速惠顧

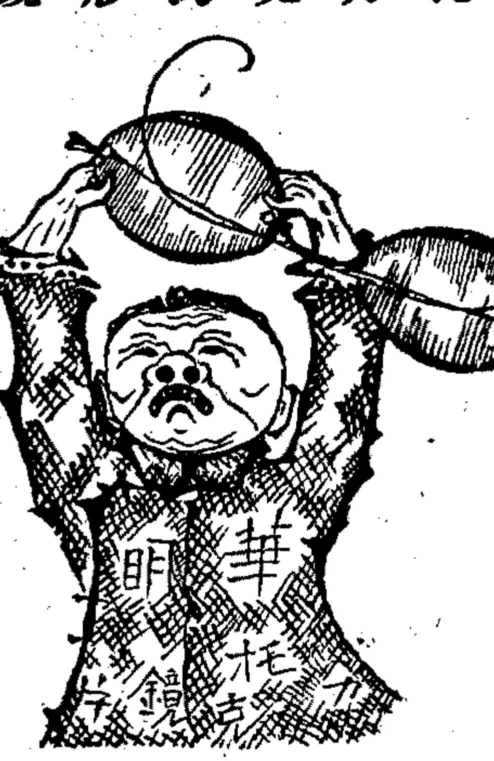

各埠經售　南京亨得利黑廊街　杭州亨得利清和坊　鎮江亨得利西門街　蘇州徐昌觀前街　寧波二妙春東門街

華和服靴鞋號廣告

本號自開張以來中外各界士女賜顧者頗衆誠以本號所製各種靴鞋皆選最佳之革以為之且能獨出新裁製成新式以故本號之靴鞋滬上最為通行諸君如須易新靴鞋則請試購華革和服之貨方信與衆不同也本號開設南京路十七號凡訂購靴鞋者約期不悞函訂亦可

921

金精石牙粉

取材純是國產　氣味芳香樸眞

牙痛全身受困是神經之感覺為患因而飲食難進身體瘦弱故保身者必先保齒使牙床堅固神經安息痛苦自不發生要之保護之法勢非牙粉不足以賴永久但牙粉中多以粉齒為貴不免失之於偏本藥房之金精石牙粉首重滋養牙根次以堅白為主晨夕用之可保一世毫無蛀痛苦之虞取材純是國產氣味芳香撲鼻誠中國牙粉中獨一無二之良藥也

定價極廉　批發克己

製造所上海南市老馬路嚴大生藥舖

總發行上海棋盤街交通路嚴大生製藥公司

6392

壽治小腸氣立刻見功

原局回件無悞遠方托友最妥●立止牙痛斷根藥每瓶四角●不論風火痛虫痛濕痛及吸烟人牙疳等痛一搽即止且能斷根

小腸疝氣之症沿藥紛紛如欲立刻見效實難其選惟本堂所製小腸疝氣膏藥力大效速與衆不同專治七種疝氣無論陰囊偏墜諸醫束手苦痛難忍即將此膏貼於膀胱之處陰囊立刻縮小其患若失氣鳴服消步履如初雖數十年老症無不痊愈後保不再發一試便知每盒一元中盒二元大盒四元賜顧者認明上海河南路七號三層樓洋房彭壽堂交易托郵局匯銀函購外加寄費一成

Z7446

上海四明銀行廣告

本銀行總行開設上海寧波路分行先設寧波江北岸溫州府城內兩處重整營業章程各業商號往來逐日收解無不克己

商業櫃　存銀活期三厘存洋活期二厘計息定期三個月四厘六個月五厘一年六厘二年七厘其餘滙兌賜顧者請至本行面議可也

儲蓄櫃　存洋活期三厘計息定期六個月四厘一年五厘二年六厘各款格外公道

兼營

T089

上海泰豐罐頭食品有限公司在股諸君鑒

股實繳洋六十五元（七三兌）須依舊股東按股先照如舊有一股者照認一股舊有十股者照認十股餘按類推滿額達到目的以免利權外溢或繳而未足額者按照公司條例二百三條之規定應將股分售於他人則限至乙卯十二月底為止為此通告務祈認股諸君儘乙卯十一月底以前有上十年四條之尚未分派茲議決由乙卯十月初一日起每股照派銀五元應請各股東攜帶股票到上海英大馬路本公司總批發所領取是荷▲附告者舊十三十年四條之規定還出崔止園君以九十四票八百六十權當選為新董事又監察蔡劉兩君因任滿告退照章投票選舉仍舊當選蔡鳳笙劉鑑三二君以九十七票八百九十權當選為監察人合併奉聞

本公司為改定新章擴充營業已於陽曆十月二十五日假錢江會館召集股東大會徵求各股東意見幸得同聲一致贊成當場議決增加新股一千七百零四股本起見止之期原有股陰曆乙卯十一月底屆時如有不繳舊董事唐彥侶君因事辭職照章遞補已照公司權利

上海泰豐罐頭食品有限公司董事局啟

乙A7334

陳蓮舫徵君高足許敏軒醫士

君籍隸浙垣學宗珠閣執經問難得衣鉢之眞傳去秋移硯申江成效昭著治時疾則扶危濟急膽識俱超理虛弱則養正祛邪操縱不紊本仁心為仁術以名士為名醫抱新憂者盡問津乎蓮舫之堂奧積年來懸壺北首中公益里總弄一百六十號本宅下午一時至四時分診所於二馬路石路口源源旅館候診出診四時以後酬例另詳

陳潤夫　唐治卿　貝潤生　關黎一　葉鴻英　唐鳳墀　同啟

6815

治白濁當日見功

侯患五淋白濁之症已數月於茲矣小便淋漓苦不勝言求醫服藥毫無寸效日夜沉吟床褥不寧齊九幽地獄幸承敵友指示上海河南路七號彭壽堂立止五淋白濁丸異常靈效比衆不同即購一瓶試之果然服丸之後頃刻痛止濁退行動如常不數日其患全愈而轉光潤早知有此妙品[illegible]

7441

專買安徽鐵路各種股票

辦事處在西藏路一號　電話三千五百三十四號

乙401

全國聞名夢遺聖品

凡購夢遺要藥●必須認明錦雲藥房●家藏經驗良方●威稱天下無雙●有患於斯服此安康●不効還洋以昭信實

[illegible]

錦雲大藥房啟

667

痔瘡內服靈丹

患若失倘內服外治不過數日根除屢試屢效大瓶四元小瓶二元雙料加倍

彭壽堂藥房獨秘珍珠熊膽人參蘆三十六種化痔丸每盒雙料二元單料一元如用雙料取效更速外用痔瘡妙藥可保永遠不發一試便知

此丸能治三十六種痔瘡無論生管成漏破孔穿腸臟血淋漓痛不可忍服之立刻止痛消管生肌四圍連根脫落完好如初並在攻補並進故愈後非但不發且身體轉弱為強凡醫藥不能見效連服三盒無不全愈也

痔瘡外治妙藥

痔瘡雖仗內消然得妙藥外治根可斷絕本堂始創眞熊膽珍珠外治妙藥專治一切痔漏止癢雖十年廿年之痔瘡立刻定痛去管拔毒一經試用其各省函購由郵局匯兌外加寄費一成郵票不用

上海拋球場南首三層樓七號洋房交易

4473

上海鹹瓜街

怡大豐參燕號

新屋落成　擇陰曆十月十五日大開張特別放盤

8677

第一靈藥

斷癮補血黃牛丸

本公司設香港已歷有年專製斷癮補血黃牛丸功效早已卓著戒斷烟癮者已數千萬人服丸後無口燥起痰便結等症而反食增體健茲特分設上海發行願我烟界同胞快服此丸戒斷是幸倘本埠外埠欲經售者請來接洽每牌函告亦可本埠五百塊為限服法詳明仿單價目大盒一元中盒半元散倉批發格外克己每千粒八元八角每萬粒八十四元遠近函購原班回件郵費自認

總發行上海法馬路自來火行東街昇平里新興公司啟

廣昌號戒烟丸通告

本號開設上洋虹口元芳路東貴方一弄三月份起外埠批發一概裝就百粒一盒售錢七百文烟癮一錢吞丸五粒本號之藥扶正補氣幷不燥熱購藥諸君注意獅子商標本主人小像批發八折遠地函購原班回件顧代售者來函直接以免假冒此佈

農商部註冊

中國精益眼鏡公司

總公司上海南京路泥城橋東首

中國首創自製最新發明吒力克鏡片

北京支店開設在前門外觀音寺西頭

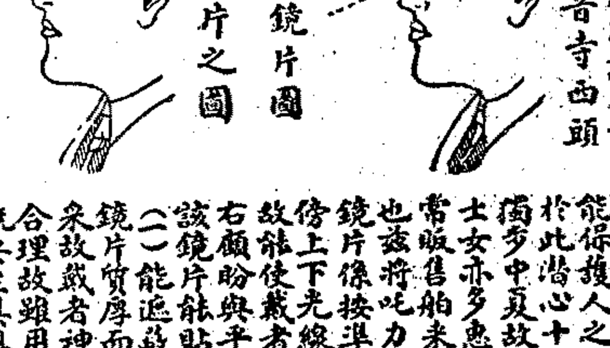

漢口支店開設一碼頭前花樓口

吒力克鏡片確從光學及生理學研究而出最能保護人之目光故在泰西銷場極廣本公司於此潛心十有餘年所製鏡片始能凌駕歐西獨步中夏故自出品以來不特本國歡迎西方士女亦多惠顧此可見本公司實事求是與尋常販售舶來品而專恃大言欺人者絕然不同也茲將吒力克最大功用略舉於左（一）該鏡片係按準各人目光用機器磨成凸凹形西傍上下光線相同其功用恰與天生睛球無異故能使戴者目光四澈不勞俯仰轉側自可左右顧盼與平面鏡之祇能平視者迥別（二）該鏡片能貼近眼匡而與眼毛並不觸礙（三）能遮蔽眼目使塵氣不易侵入（四）該鏡片質厚而純遠望之宛如水晶雨滴精瑩煥采故戴者神采每增百倍（五）日光中亦不眩暈合理故雖用於目[illegible]則惟戴者能詳言之本公司因概安全且奧妙[illegible]目為人生最寶貴之物故悉心研究親手製造海內宏達當能鑒之再外間近有以現成凹片混充本公司吒力克鏡者尚祈留意

中國明明眼鏡公司

中國第一家創製新發明瀏形

托力克鏡片

上海英大馬路新[illegible]房斜對面

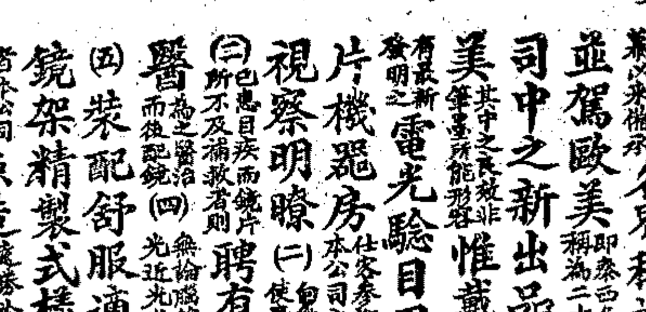

電話四四零三

本公司自開幕以來備承各界稱讚眼鏡公司中之新出品本公司係光學專家所組織而材料精美即泰西各國光學家亦稱為二十世紀空前絕後之品惟戴者能詳言之本公司有最新發明之電光驗目黑室及各新式磨片機器房（一）能補救已損之目力（二）使塵沙不侵（三）目無疾者可增加視察明瞭聘有經驗卓著之西醫為之醫治（四）裝配舒服適宜對症製片（五）鏡架精製式樣新奇（六）凡戴本公司眼鏡者照造各界士女惠顧無任歡迎之至

韋廉士大醫生紅色補丸

治愈湖北武昌著名商董

武昌商務總會總理殷甫彝君治愈肺患痰嗽頭痛目眩等症

武昌商務總會坐辦呂迪先君服用此丸痛疾全治精神爽健

韋廉士大醫生紅色補丸能濟弱扶傾使精力復原於商界人士尤為珍貴蓋服韋廉士大醫生紅色補丸毋庸拋棄職守停止經營服用此丸之時自覺有鮮紅強健有力之新血運行週身俾諸恙驟消也

武昌商會經理殷甫彝君來函云

近年來忽患肺病咳嗽時發濃痰如湧月發數次發時頭暈目眩四肢乏力痛苦難言延醫服藥毫無功效

後蒙可大藥房主人麋芝軒君勸余試服韋廉士大醫生紅色補丸余素不信西藥因情難却姑備半打試服數日痰已稍好豈知紅色補丸有絕大之功效矣於是續服直至各病化為烏有實深感德聯表數言以作證書

武昌商務總會協理兼坐辦呂迪先君云

余因研究商業以致勞神過度各病叢生服中西各藥苦乏效驗不得已試服韋廉士大醫生紅色補丸服未數日精神似覺爽健續為購服諸症盡失矣使余精神爽適者全賴韋廉士大醫生紅色補丸之力也

韋廉士大醫生紅色補丸乃天下馳名之補藥曾經治愈血薄氣衰腦筋衰殘所起之各症即如　胸肺無力　瘋濕骨痛　臀尻酸楚　血氣軟弱　諸虛百損　少年斲傷　胃不消化　皮膚諸恙以及一切婦科各症尤著靈效

凡經售西藥者均有出售或直向上海四川路九十六號韋廉士醫生藥局函購每一瓶英洋一元五角每六瓶英洋八元郵力在內

曾患口氣穢濁否

大抵口氣穢濁之故均係大便塞結所致若將大便閉結之症治愈其口氣自覺芬芳且精神活潑遍身舒暢矣

奉天平康街德義樓檀世興君來示云余久患大便閉結頭痛心悶口氣臭穢服用韋廉士紅色清導丸大便有序心甚暢快口內清爽頭痛全愈矣如貴處無從購買請寄郵票大洋六角至上海四川路九十六號韋廉士醫生藥局原班寄奉一瓶

韋廉士紅色清導丸　PINKETTES

包愈斷根

心胃氣痛藥

此藥見效極速無論遠年何種胃氣心肝痛及難治之症一服到止此藥分頭一服便止永不再發漸後幸勿再服大瓶一元小瓶半元中瓶三角宇上海拋球場北首

杏林軒啟　7541

廣正信

家藏宿舊罐頭公烟

今有友人家藏土烟宿舊二十罐頭價值以售託本號出售也每罐每號○一○二四洋分另一百角二元

價目

大馬路石路口對面十九號廣正信啟

7937

遺失棧單

今遺失江華輪廿二進口廿八號第八百廿二十十件七百九十件黑棗十三件黑棗五件共五件[illegible]

針科

張允希　松泉　孟女　門人　士

現寓上海克路富華里派克路門牌八號專治風濕酸痛胸肝氣喘咳嗽不能仁痰瘓麻木胃脘肝腹冷氣半身不遂以及婦女經症陰虛偏癱等症

7602

申報第三張

中華民國四年 西曆一千九百十五年十一月十九號星期五
舊曆乙卯十月十三日
共四張

萬金不換　化痔仙丹

驪雲氏總發行所啓　本廠分設天津北門東獅子胡同　長沙城內糧道街　北京觀音寺街青雲閣內　安慶城內崇軍署西　南京花牌樓上海盆湯弄絲業會館北首　杭州陳列所〇第一百十五號　無錫北門外江陰巷

痔瘡之症皆由濕熱下注陰虧勞過度以致筋脈橫解精氣脫泄若成瘰成塊或痛或腫如膿血淋漓管長數寸或黃水紫血脫肛疼痛甚焦者爲漏以上各症無論如何危重速將此丹每日服三次立能止痛退腫去血且培元補氣永不復發雖數十年不愈老症至多連服一料包可永遠斷根保不復發萬試萬驗洋每瓶大洋一元每料五瓶大洋四元〇又製三卜六種惡痔去管出其右者此丹一分不危險用此丹者無須開刀〇信也雙料每瓶二元單料一元近多偽藥欺人須認明仿單上有驪雲肖像反面標天馬爲記若誤服偽藥貽害匪淺務須格外留意

吳縣高元乾敬告胃痛注意

堂蘇詢舍弟病狀乃逃〇貴藥房新出之良丹能治胃痛效驗立見且謂藥材係純粹中華物品價廉物美房購二大包如方服下不覺胃病稍愈食量漸增後復購數包日常嚼服至今胃病已霍然飲食大增矣雖屢也詩予致書〇貴藥房以圖報深恩於萬一也乞即登諸報端俾同胞中有胃痛之病者速購良丹餌服以期離苦海同造樂境焉特此鳴謝保證敬請 公安 吳縣高元乾頓首十一月八號自蘇州橫街七十七號寄

確實保證良丹之功效

五洲大藥房執事先生台鑒逕啟者舍弟元香自去歲春間忽抱胃病之後飯量驟減面目憔悴且食必嘔吐寢不安枕種種痛苦之狀非筆所能形容當時雖延醫服藥總屬罔效後至西醫療治雖有藥水藥粉之調服亦如藥注於石毫無效驗命難奚予聞之不禁愴然淚下惟有以好言安慰之耳及今春表兄陸君蓉卿自海上來面述較舶來品所謂仁丹清快丸者迥殊也立秋霜降立冬諸節氣無慮胃病復發舍弟常謂予曰生我身者父母也活我命者五洲之良丹也

良丹總發行所上海四馬路棋盤街轉角五洲大藥房　登錄　丁2097

鄭錦峰廣告

啓者僕自一千八百九十八年承英商公裕太陽公司聘爲火險總經理嗣於一千九百零一年本埠會托禪臣洋行經理僕亦隨往管理保險事宜茲因歐戰事起太陽公司即於四月一號收回自辦僕遂即將禪臣經理之事辭退仍就英商公裕太陽公司經理俾免貽誤特此布啓離關係倘蒙紳商惠顧務請移玉仁記路八號樓上總帳房接洽凡書函信件幸勿再送禪臣　Z7803

敬謝戒煙雪垢丹

夏新公司諸大醫士台覽敬啓者僕抱煙癖念二年內人因所業不便屢戒屢吃僕因此二次被累損失甚大不得已遷地避煙自前年製雪垢丹問世日佳興趣不減霎時內人至端節已不吃煙舊病全除日內當可完全戒淨奉洋念元請發雪垢丹黃白合一打安睡藥十袋餘洋請發遺精藥合訖草此即頌財祺 沈召棠 1868

念四日青雪垢丹價洋每瓶一元每袋三角〇 安睡藥每袋二角 遺精藥每瓶一元
上海老垃圾橋南洪德里南洋夏新公司　登錄

嘗千元之機會

煙患全境以副夏君拯拔同胞之盛意深望有癮諸同胞速來購此廉價良藥堅決心志出苦海而分小盒計實洋每盒二角五分此丸特託四馬路老仁濟藥房經售如欲購買或外埠由郵局保險寄奉內地各省俱可由郵寄遞通行無阻詳細服法載明仿單寄費另加郵票作九五計洋

本社爲己故熱心大家曾公少卿苦心創辦專爲輔助國家煙禁進行起見由純良民醫學士擔任製藥丸一種名曰新華補身丸取其刷新中華之意屢經試驗功效神速服之不覺困苦能將腸胃煙癮悉除而無痛苦之性可使食量增多面容紅潤有補身健體之意屢經試驗...

再造之功　新華補身丸　男女老幼　洋一千元

上海老仁濟記林老藥房通告　7814

振餘物產四式民片　減價　贈品　兩個月

本廠開辦以來迄今十年製造機器廠屋工場完全落成承蒙各界惠顧特將六種民片贈品放盤二個月欲知詳細另有價目樣子以便諸君取閱
年九月十五起十一月十四止上海棋盤街振餘物產廠主人唐辞壽電話二七九二　7203

台灣丸　立止白帶丸

凡患體虛身弱之人一經勞役過度思慮失節相火妄動或花柳染毒而起致患此症初起點滴遂致旺流若不早治後患無窮須服此丸服下一盒包可立止功效神速每盒一元如小便腫痛珠黃掃毒丸體虛者服滋陰補身丸計價每盒各二元
此丸專治婦女赤白帶下日久面黃肌瘦腰酸腿軟四肢無力不早爲醫治後患何堪設想是丸服下功能健體立可止帶無論若症之輕重二盒斷根勿效還洋每盒一元上海三馬路小花園對門永壽大藥房來信地址寫明郵政回件安速　1550乙

善治耳聾

彭壽堂藥房正眞第一家始得異法即愈耳聾丸◉立服立愈◉假冒甚多◉購者宜慎◉順氣化痰止咳丸每大瓶一元小瓶二角半

凡患耳聾者因腎水下虧相火上炎或鬱火傷肝以致耳聾目昏視聽不靈者因陰虧陽潛而其病原尤在氣虧血脈不能流通呼吸不能靈動氣二逆則虛火向上故有耳鳴耳脹耳聾耳病言語不開等症本堂起首創製異傳秘方加工精製是丸專治一切耳內之症無論男女老少兩耳重聽雖三十年老症服之立見奇效轉變爲聰補言眞陰生津液納天陽除退虛熱重者二大盒一斷根輕者一大盒全愈妙在氣爽神清身強體健永無復發之患乃天下治耳聾之第一奇藥也虛言欺人罪我惟球天每大盒四元中盒二元小盒一元雙料加倍功效更速如兩耳受傷耳挖常流濃水另有專藥珠黃吹耳散即愈每瓶洋五角雙料一元舖設上海拋球場南首河南路七號洋房彭壽堂交易近多冒名仿售幸勿受愚外埠託辦必須由郵局另掛函通知爲禱代買各種古書請先賜閱爲盼　Z5948

十六舖大吉樓菜館擴充廣告

本樓開設十六舖大街一面通電車路正華洋交通之地添設房間多聘名廚歡迎各界光顧喜慶堂宴及倩廚到府均克承辦格外週到紳商政學各界務望源源惠臨是幸　主人敬啟
遲因座客擁擠特再添設雅座意堂倍應酬自　Z7687

購辣克紅色補丸者愼防假貨

本藥房獨家發行英國農學博士密利君辣克紅色補丸已經十餘載並無別家牌號發售其療治之得宜功效之神速久爲服者深信不疑惟是近有無恥之徒冒效之法愈出愈奇有外觀與內容全同獨招牌更易亦有連牌號全同竟使購者無從辨別專在津鎮揚淮等埠混售以欺顧主祇知希圖漁利不顧害人殊堪痛恨茲經本藥房調査確實特此登報聲明凡有批發以及另星購買者請直接函寄上海小東門洋行街全球大藥房方不致悞倘在何處誤購即望向何處退還俾無受其隱害再本藥房並無派人在外攬銷各□倘遇此事即係冒牌無疑探備諸君幸注意焉
上海小東門洋行街全球藥房謹啟　7582

西醫李達夫

先生早歲畢業於蘇州博習醫院曾遊上海天津北京等處任商學軍界醫務有年精諳內外眼科等施治不苟富於實驗者不能望其項背又善除煙癮限日奏功不覺其苦或寄包戒亦無不可設診於上海棋盤街南洋大藥房（醫例）門診一元號金一角上午十時至三時（出診）五元下午四時後急症隨到不拘時刻　陳蓮谷 陳季生 鮑成亭 同啓 Z5457

民鳴社

新編名劇

毒美人

准十四夜開演

新而無而無論非論非論戲劇歷史妃后家大落篇毫面逐新鳴獨而所也一人人思陰瓔百爲到別也夜起演不愛開可觀... [illegible]

第三拾夜特煩拿雙手一文好武齣戲台
馬德成　馮子和　麒麟童　張德俊
烏龍院（連演）杜十娘　報恩錄　大溪皇莊　7864

商辦新舞臺
新編哀情悲劇連台共有八本

情海冤沉

毛韻珂　貝藝員

此世以情因嫌鍾種之慘排法游有人也精光爲排日惠臨... [illegible]　Z7700

真是兒科聖藥

撫香盧主人驟雲生有道人旅滬經三十載矣膝下三兒一女均先天不足廢病驚悸長幼兩子不幸殤亡今者次子名多壽亦患急驚四肢抽搐目瞪口開少許門面不語人氏與前兩小兒病狀相同於是暴室驚惶急迫中夫妻痛哭手足無措中鄉家子晉朱君開聲來視切囑至北市寶波五中僞相贈香盧購小兒百病無散或可挽救當時即奔王牙醫處用水灌倉猝約十分鐘銀洋承蒙貴友見... 予淚痕滿目慨然在瓶中取小兒回春丹... 上海三馬路... 一元五角小瓶不靈包退　6120

愛華社

假座民鳴社
准十月三十日演

痴心女子

明德社

假座三洋涇橋南首民興社
十三日即禮拜五
弱女復仇記

南市久大碼頭大觀園原址　愛享興新劇社

周劍虹　朱熊飛　第一悲旦沈月娥　女劇界第一老生趙玉奎　泰斗小生顧旭昶　高柳影　金贊紅
月芳　化仙　一紅　彩鳳　天冷　寶星　競夢　蓮英　桂英　一飛　芝芳　祥雲　牢睬　影花　天淵　天月　夢影　荷峯
並請著名老生小客串　張大五　著名花旦梁月天　心
擇於十月十四夜開幕

世界大幻術家莅滬

英人戈爾定君世界之大幻術家也囊者技於倫敦等處大爲一般人士所稱譽今游過擬八下禮拜二十月一日自東即游園路三外日起戲院且技於博物園歌舞國班所女佐以倫敦上海英班麗質子擅六並有人窈窕孟加拉虎奇妙百合名所演各戲一集著花譴請各界不可思議訣早臨女士屆日聯入場券一各擴眼界幸
頭等三元　三等一元　二等二元　由謀得利洋行經售

開設在華界西門外方板橋　共和活動影戲園

准于陰曆十月十三日十四日十五日十六日排演四天
㈠滑稽 鍵婦買磁器　㈡滑稽 白尙買得一位小老婆　㈢㈣㈤㈥㈦㈧ 黑獸害人（大奇案）（共四本）　他甩很有愛情碎之物不可再用 滑稽　㈨滑稽 見兒碰住 滑稽
▲今夜　▲大換新片　▲今夜
開演時刻　夜戲每晚七點鐘開演九點一刻止九點半開演十一點半止每星期日午後三點鐘開演日戲每逢星期二星期五更換新片
價目　登樓每位二角　正廳每位一角

維持國貨注意

英商自製丹鳳商及各種發行雪茄新煙牌總英國所在上等煙海發大馬路抛人球場福和公司

外埠分銷處　濟南永和祥　記南浦口恆和新和　瑞康永和泰　廣泰新和　北京立順新祥　九江福和祥　晉和瑞陵發　漢口德聚　天津晉和永　江西和昌新祥　蘇州恆昌德　南京和記新祥　卷烟紙號 大成恒 有恒昌 均號 牛莊烟公司　9274

◀上海滬甯火車站北首人和雪茄烟廠謹啓▶

感謝懷德堂淋濁聖藥

名不虛傳的係名醫

只此一家的眞

淋濁血痛刺當日眞止

余患淋濁之症已二月有餘受累不堪苦不勝言屢醫無效購各藥房沒中十分憂悶後聞友人指示六馬路〇即中市之丸時痛如刀割隔壁懷德堂王雨香先生醫治服丹萬年樓西恒和酒店症心破一元最奇者服丸三點鐘後其血淋立止其痛亦愈一白濁立止三丸全愈及蓋懷德堂之醫生樂與服先生珠赤靈效也〇丸不下痛牙止... 亦魚口便毒馬路仁里錢業成蘭生肌誌謝

徐園菊花大會

住戈登路捕房東首康腦脫路五號
此屆菊花會本園仍假列上海名家各園特異徵求奇種各色佳品賞玩擇於陰曆十月初七日起每日下午遊人評選高下以示傳雅興意早臨諸君臨玩幸照章　Z7796

京都王德岩

王雙全 王雙林
文武燈彩戲法
承蒙學界商界紳戚暨相府八喜堂請邀各處南路山路元五馬路角其八五馬路城內路西中廠西泥堆壁內弄間便是洋治接

召租

坐落英界川路南內有樓房兩幢三樓有全庶底計三間新宅外樓通一幢三樓底兩全底一間欲租者請到四川路被稅口至虹口弄內武昌路百念號接洽可也　2928

※本埠新聞※

◎上海鎮守使遇刺九誌

鄭鎮守使遇刺出缺後種種詳情已迭載本報昨日爲各界開會追悼之期爰彙各訪員之報告并關於遇刺後之其他情形分紀於後

▲昨日各界之追悼 上海鎮守使鄭將軍汝成遇刺出缺之後由海陸軍警官商各界發起於昨日（十八日）下午二時在鎮守使署開追悼大會等情已迭詳前報茲悉昨日各界與會者海陸軍警則由各長官艦長代表商界則由商會總協理代表紳商官界各機關則由各長官代表全體職員惟道尹公署因招待外賓除周道尹外如總務科長虞和甫交際科長陳東道視學余芷江譯員楊小堂均往擔任招待其餘大總統代表李鼎新鄰近各省將軍巡按使代表宣武上將軍齊巡按使長江張巡閱使代表以及參陸兩軍部黎副總統委員等到者不下數百餘人所致花圈祭文祭品輓聯不計其數駐滬各國領事亦各贈花圈祭品乘坐汽車親到致唁茲將外賓簽到人名錄下領袖領事薛福德英總領事法磊斯英按察使蘇瑪利美總領事薩門斯德總領事克尼平法代理總領事乃齊日總領事有吉明其餘俄與瑞古巴等各國領事均到致唁昨日午後二時開會中西官紳軍政商學各界之赴會者實繁有徒來賓入製造局後先在大廳外廊下簽名領取黑紗纏之於臂並取黃花一朵插於襟上然後至鄭故侯靈前行三鞠躬禮家屬行謝禮一鞠躬來賓答禮兩會後致祭秩序首外賓次各省代表（朱壽同代興武將軍楊淵代浙巡按使禁衛軍司令部正軍法官戚鴻功代江寧鎮守使山東將軍府副官楊樹棠代泰武將軍安徽將軍府庶務員吳良錦代安武將軍）三工巡捐局四軍警界五政紳商學界六救火聯合會七製造局八本署按照規定次序分班追悼依次朗誦祭文（由鄭故侯七介弟汝翼楊醒予等分班輪讀內亦有本人自讀者）各處所送輓聯爲數甚多均懸掛於大廳其中爲袁大總統一區一聯（詞句已見各報）餘俱分懸兩邊布滿一憑宣武上將軍馮國璋長聯文曰（南來成不世勛名溯推轂殷勤一痛伯仁由此死東望失中流砥柱聽思潮嗚咽千秋君叔尙如生）奉天將軍段芝貴聯云（生死功名與國萬世東南保障弱公一人）此外輓聯紀不勝紀其靈堂內設有藍白緞萬民傘四頂爲製造局各工匠人等所公送楊小川君於前年任滬海道尹以來與鄭使交誼甚深互爲通譜前日到申即赴使署撫棺號哭不止昨午十二時楊君前往致祭捧讀祭文泣不成聲兩旁站立文武官員各紳商均淚如雨下茲將楊君輓聯錄下（雀符鄭僑用殷相從滬瀆兩年方期一掃欃槍宣揚與國芒角將星桓侯被賊豈料京陛六日來共三軍縞素痛哭元戎）湖州會館董事黃少巖昨亦在會招待並與郭樂軒郭漁舟二君公送白湖縐輓聯文曰（勳奕同袍零落怕題龍匣何傷哉此日倉皇難得虎牙來）又用白緞織成金字大匾額一幅其文曰（痛失長城）又旅滬潮州糖雜貨聯合會用鮮花紮成輓額其文曰（大樹凋零）又輓聯云（鎮錦鎮東南遺愛萬家峴首羹哀羊太傅傷心千古盜頭永莫馬將軍）又潮州衆紳商輓聯云（肝衡今古如我公無愧將才一代仰通侯允宜俎豆常昭報保障東南倚此地復安商業萬家頌生佛到處僑民共感恩）又鮮花寶蓋一頂其文曰（功蓋東南）又花庫緞輓軸一幅文曰（保障東南）又祭席一筵又白緞祭文一幅其文曰（維中華民國四年十一月十八日上海潮州會館同人謹具潮毛明水告奠於子進鄭將軍之九筵曰嗚呼台星隕天長城壞地肘腋奇變一傾萬涕自公之南豈曳噴噴挾撲瞻依歎閩巷陌如何譎波九衢嚮慈鬼神來告豫兆五行山頹梁摧哀慕懷愴既悼我私亦斯世傷蜀道亡彰漢壽弔賈公去來格膺此誠契嗚呼哀哉尙饗）海軍總司令李鼎新以昨日（十八日）及二十一日兩天爲鄭君追悼舉殯之期所有駐滬之楚觀江貞江犀肇和鏡清建威等各軍艦均應於是二日一律懸掛半旗以誌哀悼

昨爲追悼已故鎮守使鄭汝成君之期公共公廨關正會審官偕王燧生之王嘉生俞應鼒各襄讞及法公廨讞員兼公共公廨襄讞之聶榕卿君同往祭奠並由滬北總商會通告南北各商號一律懸掛半旗以誌哀悼

昨日南市商界各行號由南商會預行知照以本日（十八號）爲鄭彰威侯追悼會之期着即一體同下半旗外其餘如內地自來水公司電燈公司中國電話局工巡捐局稅務總公所等各機關亦均下半旗同伸哀悼

▲出殯路由之更改 鄭故侯治喪事務所以故侯出殯之路由本定出署走斜橋入法租界敏體尼陰路過西藏路走英大馬路至貴州路等處而至火車站登車茲由公衆會議將前定路由取消改爲是日下午一時由製造局發引出西柵門過斜橋往北至老西門走民國路經過老北門往北穿過法大馬路由三茅閣橋一直朝北走河南路過天后宮橋往北由北河南路而至火車站登車惟是日出殯時際所有部下之陸軍步馬砲各軍隊暨淞滬警廳均派兵警荷鎗排隊護送而租界定章凡有軍警佩械經過租界者必須先行照會捕房核准方能通行爰特由楊克威將軍公函道尹轉致英法美三界各捕房請於屆時派捕沿途妥爲照料云

▲同謀行刺之查究 暗殺鄭君之刺客王小峰（即王銘三）自解往南京後馮宣武將軍即飭軍政執法處訊據供稱此案同謀者爲黨魁何某方某等七名故特電致滬海道尹公署照會租界領袖迅飭各捕房派探出票查緝務獲解辦

▲拘捕疑犯之詢問 住居公共租界海甯路之張秀泉因鄭鎮守使與京畿憲兵營司務長舒錦秀被王曉峯王銘三鎗擊殞命後被中國偵探指爲黨人張鈞球捕解鎮守使署旋經英美捕房麥總巡查悉張係住居虹口嘉興路之楊某函招誘往致被拘捕且張尙有民事案被控於公共公廨故由麥總巡親赴公廨謁晤關讞員張之被控案並詢楊某有無函招情事以便向內地官廳交涉等情曾誌前報茲悉捕房切實查得張秀泉原籍山西住居租界已有一二年之久是否黨人尙未查有確據即使有案牽涉亦可正式移提不應施用前次誘捕黨人王憲章之手段聞擬即日除向鎮守使署詢問張秀泉下落外並稟請駐滬外交員向華官嚴重交涉云

▲安慰商民之會示 克威將軍松江鎮守使兼署上海鎮守使楊善德君偕同滬海道尹（兼江蘇特派交涉員）周晉鑣君於昨日會銜出示曉諭云本月初十日前上海鎮守使鄭在上海公共租界黃浦灘白大橋猝被匪徒互施炸彈手槍傷重出缺當場獲犯兩名已由公廨研究誠恐居民人等輕聽謠言稍涉驚悸事關地方秩序業經通令水陸軍警加意戒嚴並飭上海縣知事立出簡明告示曉諭商民各安營業毋滋惶擾各在案本鎮守使所轄軍隊在滬甚多對於上海地方治安有維持之責茲本鎮守使已於本月初十日移駐上海撫循軍隊一體嚴禁防維會商本道尹督飭水陸巡警慎密佈置凡衛商民生命財產保無虞其各照常安居樂業切勿自擾致貽損失合就出示曉諭爲此示仰華界租界華人居戶商旅人等一體知照毋違特示

▲械局戒嚴之不懈 自鄭鎮守使被刺後製造局方面防務由駐防該局之第三十八團團副馬錫藩（前報誤爲團長馬懋勛）（字鴻烈）會同該團團長馬懋率部下各營嚴密巡防不遺餘力近聞謠言稍熄而該局之戒嚴仍不稍懈云

◎輪船中途停泊之飭查

交通部電江海關轉中央政府爲慎重防範起見由關監督轉飭理船廳略謂長江大小輪船及鐵板貨輪往往中途無故停泊難保無私帶違禁物品情事若不認眞查禁殊於治安前途大有妨礙爰特電飭該關監督轉飭理船廳及各分廳嗣後對於大小輪船行至該管區域如非雪霧及有特別情形中途停輪者凡有下船客人貨物務須認眞檢查特別注意並將有無拋擲物品至江中情事並將該輪名稱及停輪地點時間詳細具報以憑查究云

◎浙偵探車上捕獲黨人

浙省偵探黃某等四人自杭垣附搭火車來申在車上遇見紹興人范少和以其於去年與王金發等起事事敗潛逃曾奉興武朱將軍通緝未獲故動軍隊將范擒獲檢查所帶外國小皮箱內祇有衣包一個並無危險及不法證物抵滬後當日即由火車押赴杭垣解請朱將軍訊辦

◎冬漕減賦之批准

本年夏秋間風雨爲災四鄉農田頗受損害以致秋收減色曾經上海縣沈知事據情詳請巡按使暨財政廳派員來滬履勘明確返省後復任案茲悉浦東三林塘鄉各圖圖董湯學劍等聯名投上海縣公署具稟聲稱浦東農田自遭風災後秋收大爲減色爲此呈請知事轉詳巡按使准將今年冬漕一律減賦等情沈知事據情稟詳去後業奉批回准於本年冬漕糧賦減收一成不日即將出示曉諭矣

◎提倡農工銀行之示諭

縣知事公署昨發示諭云案照民國四年十一月九日奉巡按使飭開准部咨查農工銀行關係實業亟應提倡籌設釐訂農工銀行條例凡四十六條呈奉大總統批令准如所擬辦理即由該部切實進行並通行遵照單存此批等因印刷原呈及農工銀行條例全文咨行飭屬照錄條例出示通告俾衆周知一面勸導各該地方公正殷實紳商提倡籌辦以興地利而裕民生等因飭縣出示勸導等因並抄發條例到縣合亟照錄條例出示曉諭爲此示仰縣屬紳商人等知悉須知農工銀行以通融資財振興農工業爲宗旨凡有殷實紳商務各遵照條例切實提倡一俟籌足資本即稟縣核辦勿延特示後開條例（條例從略）

◎鹽務統領因公離滬

兩浙鹽務水陸緝私統領蔡和林君前日接得上將軍齊巡按使飭開考察鹽務厥灶之洋員丁恩現因考察蘇浙兩省鹽務來甯因須查詢產鹽各場熬鹽辦法暨江浙兩省厥灶若干每年產鹽額數並擬前往鎮江江陰等處察看飭即來甯以便會同往查等因故蔡統領已於昨日由滬起程先往江陰鎮江兩處點驗緝私防兵暨頓鹽務順道赴甯謁見馮齊軍巡二使聽候詢查鹽務事宜矣

◎盜案嫌疑犯尙無實據

本年七月間法租界東新橋浜自來火行街口一百六十一號門牌太和豐烟紙店被匪持械入內搶劫洋銀并開鎗擊斃店主之兄戎福生報由捕房派探緝兇在案今由探目黃錦榮緝獲此案嫌疑犯丁發寶秋爲生兩人昨解法公堂請訊丁供安東人來申數載向做三和土工人度日今年二月初回籍務農詎年荒難度故於前月間復回上海欲操舊業因人浮於事無工可作以致形似遊民實未犯有搶劫之事求察秋供海州人向推黃包車度日嗣因虧欠車租無車可拖因與丁素識故與丁同伴居住致被拘案實無搶劫之事求察中西官以雖無搶劫實據然均非安分之徒判丁永遠驅逐出界秋逐出一年各拍照相一紙存留捕房如後犯有搶劫之案加等重懲

◎調查控訴搶案之眞相

向爲報關行生理之徐菊如遣姪徐潤生在城內方檢察廳控傭婦之子陳阿小於陽曆本月十四號夜糾衆來家搶去銀洋一百九十餘元並金戒金鐲等物今將陳拘獲鳴警送案請究陳則聲稱是夜欲至母處吃飯見徐家內室人衆據稱皆是偵探到此搜查烟證當時徐費去一百數十元作爲了事嗣因疑我知風故以搶物爲由押我來家誣控等語奉諭將陳押候訊究在案茲悉此案業經林檢察長委派鍾檢察官提案預審後供詞各執且其中情節甚爲支離判陳還押稟復林君核示茲林君查得徐潤生家居本城陳家橋堍門前原有第一區第三分駐所所派崗位當時果有被搶情事巡警近在咫尺豈竟無所見聞其中內容頗有可疑故於昨日密派幹員前往調查眞相俟覆到後再行核辦

◎木商請拔短樁

浚浦局之挖泥機現已開至徽甯碼頭三泰碼頭等處惟該處沿浦有木排阻礙工程曾由工巡捐局飭移至新碼頭北新挖浦濱已釘短木樁處暫行堆置在案茲各木商以木船到岸卸貨時每爲木樁所礙故又呈請南商會轉商代理奧局長准飭工程處將所有短木樁起去以便堆材料其所費工程物料損失由各該商行擔任云

◎朱局長毋定期開弔

上海工巡捐局局長朱壽丞因母程太夫人在滬寓病歿請假治喪已誌前報茲悉程太夫人靈柩已定本月十九號出殯自法租界萬山路公館移往英租界新閘平江公所僑二十一號在該公所開弔後再行擇期盤柩回籍安葬朱氏爲吳門望族戚友之在滬者甚多靈柩出殯時凡經過之處如一枝香一家春一品香等番菜館開屆時均有戚友擺設路祭又聞工巡捐局中各員司由代理局長奚子經偕同至北市假某菜館路祭

◎火警三起

公共租界福州路四百九十九號門牌美大公司洋貨號每屆春秋兩季旅滬西人賽馬之際必於門首高搭五彩牌樓中嵌大紀念字樣藉以引動途人觀看以爲招徠生意之計今屆西人秋季賽馬該公司仍舊在門首高搭彩牌樓一座上懸汽油燈三盞入夜燈光照耀有似白晝不料於昨日傍晚六時因燃點汽油燈不愼延及彩球一時火勢蔓延幾至燎原經救火會西人聞信急駕救火車到場灌救始熄僅焚燬彩牌樓三分之二然該公司適居福州路之中心以故當火熾時人聲鼎沸隣右已飽受虛驚矣 前晚四句餘鐘公共租界廣西路四百七十一號門牌同慶和酒店樓上忽肇火發勢甚猛烈竄至對面漢口路轉角勝全樓茶館一時兩面蔴着火光燭天旋經救火會西人立驅皮帶車到場澆息計延及北首炒麵店後面漢口路二百十五號門牌妓女藹香館及勝全樓下面元豐泰烟紙店共燬樓房十餘間事後捕房以被焚各家及起火之同慶和酒店均保有火險即飭中西包探往查起火緣由稟候核奪 前晚十一時南市揭普豐會館對面鴻昌泰蔴袋店樓上不知因何失愼立發火焚如之禍當經近區皮帶龍到場救熄僅燬去貨物而已並悉當時有鄰居沈萬興蒲包店主沈少雲聞警倉皇出救因而跌仆傷及腳骨已由第一區署將跌傷人代送紅十字會醫院醫治外傷警將起火之司帳孫祥興拘署詰問

◎土棧內私售燈吸

王福生在法租界永安街賃屋多間以開土棧爲名各房間內均暗設烟榻違禁私售燈吸昨爲西探目阿而風西偵知帶同探捕前往將王拘獲抄出烟槍烟具三十餘副當將人贓解送法公堂請究王供認私售不諱判重罰洋四百元充公烟具銷燬

◎訊結姦案

北市方九霞銀樓主方積馭偵悉其妾鶯花儷館（即方張氏又名張老五）與陳志清姘識賃居閘北升順里當將該氏並陳併拘獲解送警區轉解地方檢察廳訊辦各情已誌昨報茲悉陳志清原籍湖州向爲絲廠生理近已失業與該氏通姦已久且陸續將家中衣飾各物運出爲數不少茲爲方積馭留心查訪得以雙雙拘獲解廳前日傍晚經地方廳賀檢察官提案研訊方積馭上堂聲訴前情請求懲辦賀之方張氏陳志清皆俯首求恩賀君得供以方張氏嫁與方積馭爲妾後已生有一子此次與人犯姦雖當場在姦所拘獲姑念年輕初犯除當堂將該氏嚴斥外復向方積馭一再開導從寬免究諭方將妾領回管束方唯唯遵諭賀君判令具結呈案將方張氏領去陳志清勾引婦女犯姦又敢哄騙財物不法已極判令收押候究

◎姦拐案續誌

馬夫楊金忠姦拐城內穿心街紙匣作主許炳如之女阿貞一案略情曾紀昨報茲悉此案發生因許託租界某包探之夥陳德明幫忙陳遂越界至閘北永盛里將阿貞楊金忠及串逃之傭婦陳郭氏等軋往租界某茶館盤問搜出之現洋數十元楊稱已置備家用器物等語許聞之即趕往閘北住處攙物被二房東報告崗警將許拘入四區警署陳探夥候許不至恐二房東從中攔阻與楊等同往聲說致被崗警一併逮案昨經姜警正訊問一過判將一干人解歸司法科訊辦

◎請錄拐匪之原供

拐婦楊鮑氏陳沈氏與鮑氏姘夫孫錦松本夫楊阿發等串拐洪林生之未婚妻蔣全妹賣往岔尙濱又拐王亞桃之七歲女孩爲鶯賀往清和坊某妓院經閘北偵緝隊查獲詰供認不諱解經閘北司法科訊實後移歸地方檢察廳擬辦等情迭詳前報詎二氏在檢廳發覽翻供故昨日林檢察長函致閘北司法科請將原供照錄一份送廳以憑研究

◎西人因病猝斃

英人馬南住百老滙路水手旅館內前晚猝然斃命由捕將尸舁入驗尸所於昨日報請英領康君蒞所驗明患病身死即飭棺殮

◎汽車肇禍兩則

▲汽車夫毛壽康前日在南京路駛車不愼撞傷行人楊慶桂被三十七號西捕查見拘押捕房昨解公共公廨請究經中西官訊供後判毛交一百元人洋並保候原告傷愈再核

▲汽車夫楊正樹因司機不愼在長浜路撞倒雷士所拖之黃包車致將坐客女子跌出受傷由捕將楊拘解公共公廨訊係不點尾燈判罰洋三元並交三百元人洋並保候訊在案昨晨復訊由禮明律師代表牛門律師偕捕頭上堂訴明前情請究並由見證西人陳台爾證明當時目視情形訊之被告亦由其洋東代延穆安素律師到堂辯護中西官核供判楊交原保候再訂期研訊

◎店夥作弊彙記

▲珠寶店夥騙珠逃逸 山西路三十一號門牌珠寶店夥彭雲廷因將店內値洋七百零四元之眞珠六十粒並騙取同業裕豐號値洋二百八十元之眞珠八十粒一併賤價出售得洋逃逸經該號經理鄒徐卿控請捕房派探前往蘇州將彭移提來滬並吊出原贓昨晨併解公共公廨請究經會審員王肇之會同美領郭君研訊屬實判彭押西牢四月所有抄出洋五十元及原贓分給兩原告具領

▲國貨號夥私取花緞 南京路國順國貨號夥王永初因私取値洋四十元之花緞四丈七尺被該號經理人王竹卿查悉於昨報捕將王拘解公共公廨請究經中西官略詰一過判王交五十元人洋並保候查明再訊

▲雜貨店夥冒名騙貨 城內正大雜貨店夥蔡裕豪因冒用該號名義向北蘇州路鉅源號騙取洋燭肥皂火油等物被控捕房由探將蔡拘解公共公廨訊供押查在案昨經中西官復訊屬實判蔡押捕房兩月以儆

◎分別判押竊犯

王金奎因竊河南路二號洋房某西人家値洋三百五十八元之打字機器及銀盒等物又竊福州路總巡捕房內鈔票現洋十二元由探將王查獲昨解公共公廨經王襄讞會同美博副領事訊明判王押西牢半年並飭補提在逃同黨解究 又胡仁夫因竊開封路三百四十三號門牌某押店衣飾交其姘婦馮楊氏消贓昨亦被探查獲將胡與楊氏併解公共公廨經中西官研訊屬實判胡押西牢半年氏押女所一月分別示儆

◎請追違背合同之損失

美商亨生洋行控買辦粵人歐錦堂違背合同請追損失洋三萬六千三百三十二元五角二分業經公共公廨傳案交保候訊在案前日午後王襄讞與美郭副領事升座特別公堂會訊先由原告代表律師禀述案情並經原告西人特倫納（譯音）上堂訴稱被告爲原告買辦訂立合同向三井洋行租賃輪船行駛海州至揚州十二圩裝運鹽由殖邊銀行擔保乃被告並不按照合同辦事並不將所收水腳付交殖邊銀行入原告之帳因此原告不能將船照付致被三井洋行在十二圩將船扣住不准將所裝之鹽卸載且因誤期被丁錦臣控訴美領事署公堂以致原告受此損失請追云云被告亦延律師到堂代辯並以手續尙未完備聲請展期中西官准之因判被告交原保展期至下禮拜二復訊再核

◎不還股本應控股東

胡生發控金秋田不還股本銀五百兩一案昨經公共公廨中西官傳訊先由原告代表律師上堂譯稱於前清光緒三十四年間有胡大昌陸象山等組織增益房產公司由被告介紹原告入股曾出股本銀五百兩交與陸象山過付執有字據請爲追償訊之金秋田亦延律師上堂辯稱被告並非增益公司股東而原告不控股東反控居間人理由殊欠充分應請將案註銷並着陸象山投訴增益公司係集資組織等語問官核供判將本案註銷並着陸象山交保仰原告於三天內另行具稟起訴

◎不理欠款之辨論

元德錢莊在公共公廨呈控久孚順棉紗號股東紹興人董竟吾經理沈福和（即沈金福）等不理往來銀六千五百八十餘兩一案昨經公共公廨孫襄讞會同英領卓君升座民庭研訊先由原告代表好卜魯律師上堂譯稱董沈兩被告已奉傳到案而該號股東楚山徐培秀吳仁甫三人尙未傳到查本年陽曆正月二號由被告沈福和引領元德莊經理邵延平與另外三錢莊經理同至蔓盤路一百六十三號門牌董竟吾家內董不出面倩陳啟甫出外勸理聞另外三莊之欵董已料理惟元德莊之欵竟置不理且否認久孚順股東請爲察核並將沈福和所致原告之信函兩封呈案請察繼由邵延平投案證明前情並據沈福和供認欠銀屬實並稱董竟吾確係股東惟合同據上由董令其姪董福生簽字等語訊之董竟吾延丁榕律師到堂辯稱合同上被告並無名字旣由董福生簽字被告不能承認云云中西官核供判候訂期再訊

◎限理老虎灶押租

唐彬之前投法公堂控稱前向張小榮租開老虎灶當付押租洋五十元今年期滿將老虎灶交還向索押租延約不還求請訊追等情判交人銀兩保限還在案迄今尙未保出唐又請追張供稱開時民人曾有生財今被唐搬去可否以此作抵如欲還洋實難措置求宥判交尋常保人出外限七天理淸

◎債務人交保候訊

孫蘄菴控吳少堂徐振玉不理欠銀五千八百兩又馮子佩控季尙樞不理擔保銀三千零零八兩又洋五千二百三十四元又徐大土棧控李劉氏欠洋八百元等案昨由捕房將被告各人傳案中西官諭令分別交保候訊

◎旅館違章之判罰

蕪湖路月桂里七十五號門牌江漢旅館因不將寓客姓名登載

西醫張道中

上午十時至十二時在洪福橋西新世界斜對面靜安寺路第九十二號洋房本診所應診下午二時至五時在四馬路中西大藥房應診五時後出診急症隨請隨到（統治內外科婦科眼科小兒科皮膚症耳鼻喉科及時行重症兼戒洋烟而于肺病及花柳症尤爲專長）

電話中西大藥房八三四本診所二一四四

梅毒攻目

梅毒至第二第叁期往往攻目其症不外二種（一）羞明流淚紅腫疼痛眉骨亢痠未幾瞳孔閉塞遂全失明（二）眼外不紅不腫亦不痛但覺視物模糊或蒙烟霧或見飛蚊或現黑影日深月盛終至失明以上二症及早治之可以復明惟至光覺全失即不可救有梅毒者宜三致意焉

貴州路北芝罘路口上海眼科醫院陳滋奉告

情甘登報

愿服時 喘者注意

廣東醫咳家□拾義駐滬（診症時間）半元恕不出診上海二馬路拋球場永順成綢莊佈告

鄙人由北而南爲患肝胃心痛所投方藥幾十種病反加重永商務印書館謝省三兄相訪遂徐氏乙癸丹善愈肝胃心痛……（以下小字廣告漫漶）……徐氏總發行所每瓶一元半料五元●分售英大馬路萬生銀樓……

循環簿被老闆捕房包探顧阿根查悉以其有違工部局第六條定章稟解出單於昨將該棧經理人姜桂生傳至公共公廨經中西官訊明判姜罰洋十五元充公示儆

●酗酒滋事之受辱

劉永清蔣喜榮二人因酒醉滋事毆傷姜壽祺姜劉氏夫婦之頭面等情已紀昨報前日經四區姜警正解歸司法科科員訊明判二被告各押十天以儆

●酒醉擊破頭顱

住狄思威路小客棧之某甲昨因酒醉自行將碗擊破頭顱由捕逢見帶入捕房奉飭轉送同仁醫院醫治

●萬國影戲園週年紀念

虹口中虹橋萬國活動影戲園自開幕以來現屆週年紀念聞該園特赴歐美購運美國革命大戰片有數千尺之長其中情節頗爲奇異定於今日始至二十二號連演四天欲知當時戰爭狀況者盍往觀之

※氣候報告※

（上海徐家滙天文臺天氣測候報告）

▲已過者之報告　十一月十七日太平洋中之颶風將行經父島之東反旋風在中國北部至海岸有信風甚烈上海天晴十八日徐家滙氣壓表仍上升涼風取向西北北天晴氣寒十八日下午四時前二十四小時內上海氣候溫度最高六〇・五最低四一・六去年同日最高七一・六最低四八・七

▲未來者之推測　十八日下午四時三十分豫測天氣晴寒而乾燥且有新信風

※雜評二※

●減漕　（訥）

江蘇大吏以浦東三林塘等處秋收遭風減色特徇各圖董之請准減本年冬漕糧賦一成數雖不多亦未始非常道顧念民艱之厚意也第今歲災禍幾徧江蘇全省而加漕之議紛紛各地紳士一再呼籲請免竟不能稍動當局之聽不求減而但求免加蘇人之希望已非奢矣何猶未遂如願以償意者蘇人請命之誠意猶未至歟

※來函※

●羅禮士律師來函

敬啓者前敝律師爲王筱峯王鑑三行刺鄭鎭守使辯護一案十一月十三日貴報載有被告代表羅禮士律師處業已通知尚未到堂一節與事實不符十二日晚上七時從訊前敝處並未接有通知書故未到堂辯護因此敝律師昨已函致字林及大陸兩西報詳請登載爲特具函奉懇將此信登入來函欄內以昭衆覽　羅禮士律師啓十一月十七號

●尙公小學校校友會通告

專啓者本校創辦瞬屆十週歷屆同學將及千人畢業五次凡畢業後升入他校及未畢業而轉校者爲數正多平時各務學業蹤跡既疏書函亦少回憶同堂肄習之情況常在心目中未嘗或忘茲擇於陽歷十一月二十一日下午二時特開同學會凡我校已未畢業諸生無論男女均祈惠然肯來暢敘離衷聯絡情誼無任歡迎之至想我同學諸君亦必樂於贊同也尙此順頌近祉　尙公小學校校長莊俞主任朱亮學生代表謝壽長柴志明蔡詒存謹啓

預防冬至一陽生　不發則已　發則極險

本堂自戊戌年間驗治毒症以來凡就診者無一不痊早已名揚毋庸贅述因來就診者多是愈後復發之症良由初患時小便刺痛濁流黃色或跨下起核被之覺疼往往病家貪求速效當時雖愈殊不知餘毒遏入臟腑釀成楊梅結毒等症適値冬至一陽生忽發厲之風之外邪行動內毒所以不發則已發則極險甚至遷延歲月連綿不愈可勝嘆哉未發者固宜預防已發者可免終身之患●茲將毒症列后●毒攻巔頂頭痛如劈●毒攻頸項形如瘰癧●毒攻頭面破腦穿鼻●毒攻咽喉白腐痛爛不能進食●毒攻四肢骨節聾痛成爲梅風艱於步履●毒攻身上燥則如癬●毒攻肌膚遍身瘋疹●毒攻脛骨色白不痛甚爲險疸●毒攻肛門沿肛痔瘡不可忍●毒攻手足唇層起皮形如鵝掌風●毒攻玉莖久爛不斂以及龜頭生瘰如形雞冠花●毒攻眼目常時流淚●毒攻口角俗名打套結●以上諸症並婦女小兒胎毒等症如至本堂速來斬草除根永無再患自可高枕無憂矣　三馬路胡家宅耶穌堂斜對面永濟堂林渭川啓

開創十週年　適逢　巴拿馬賽會嘉獎　沈製鏡面散　門售・批發　紀念期內凡一律加送廣告

氏出品沈製鏡面散嘉獎憑證

局蓋印信壳裱成屏幅張掛門內任人閱看以昭沈製鏡面散神效之鐵據

沈製珠粉羊脂鏡面散由餘年氏發明秘製經中外名醫化學博士研究試驗確治皮膚上之聖藥無論男女面上瘰癧疤斑粉刺酒刺烟容雀斑黃黑油滯等類包愈不發自行世以來治好已不勝計凡軍政商學各界閨秀名媛道謝靈驗之書積有六千餘函其信及郵刺中國各省各埠分設九百五十餘家凡大藥房及洋貨鋪均有經售代銷英京倫敦美國金山法國巴黎台灣香港青島南洋各國爭先販售愈銷愈廣可見中國藥料配製合宜實有藥到病除之能力較諸舶來品優勝萬萬也本醫藥室自光緒乙巳年創設總發行所迄今十週年矣承蒙中外各寶行號諸執事熱心提倡又荷諸君登報讚揚本主人正無以酬厚惠此次賽會得獎又値十周年紀念茲將本主人發明之沈製鏡面散包出烏黑生髮膠口臭沁香片神效掃毒散以及男女科各種治病與補劑各藥凡賜顧門售及外埠各國批發直接本醫藥室以現銀交易者照原定價目另外加贈（贈品另訂）（期以一月如外埠及各外國路程遠近計算）除各處通信外並登報佈告但人心不古假冒及影戳甚多必須認明沈製鏡面散用五彩洋鐵盒子（盒面上有餘年氏小照藍龍商標仿單兩面石印均有小照商標）最妥當由郵政局滙銀寄上海山西路盆湯弄大街二百廿五號門牌總發行人壽醫藥室原班保險寄回不加寄費　附售價　鏡面散雙料每洋兩瓶每料六瓶洋二元五角單料每洋五瓶每瓶二角五分各種藥品功用價格另有仿單函索即奉批發另訂特別優待章程聊副雅意均惟鑒之

餘年氏乙卯九月念四日謹啓

美國巴拿馬萬國展覽會賽會由農商部總長周審查頒發獎品　人壽醫藥室餘年

新發明　廉價　戒烟神藥廣告

本醫院自發明此藥以來購服者日形發達有爭先恐後之勢蓋方劑配合均極和平之品無毒質亦無嗎啡●有補氣血壯元陽之功售價甚廉凡烟癮重者每瓶藥能服四天癮輕者每瓶可服七天至十天四星期即可完全斷癮精神煥發永無後患故名之曰戒烟神藥　每瓶定價大洋一元每打十元　外埠函購原班回件

總發行所在英大馬路泥城橋西首十號　[illegible]元戒烟醫院　乙6180

參茸野術海狗腎補身衍慶丸

鬚黑髮轉老還童卻病延年益壽此丸十分靈驗敢稱第一誠非誇口與市上牟利之徒毫無實濟可比若服他家不靈請來二元每盒洋五元單料減半另有始創參茸補身衍慶酒大瓶四元小瓶二元功效與丸同如購十瓶照碼九折又婦料續嗣降皎腎止帶如服此丹何難伯道之嘆服法另詳仿單價每料一斤洋八元半料四元起碼洋二元另有關東海狗腎每條洋十元

本草云海狗腎一名膃肭臍其性大爲養腎補身一切諸虛百損五勞七傷腰膝骨痛四肢乏力以致耳目昏花精神恍惚百病叢生此乃先天不足後天失養服則立驗本主人獨秘良方用吉林老山人參鹿茸海狗腎並各種滋補貴品上藥君臣佐使相配製成惟藥性和平不燥不熱四季可服治男子不病雖年輕損傷之人服後轉弱爲強然白髮老翁久服此丹諸病霍然弄璋之喜指日可待且能壯筋骨強血氣補命門益丹田開胃健脾活絡培元固本養血烏一試如有虛言欺人天地難容其價每料雙料二十兩洋三十六元每兩洋生丹此丹專治婦女經水不調前後愆期赤白帶下等症功能調經旺血

舖設上海二馬路中市西鼎新里內京都天寶齋謹啓　乙6513

作新戒煙醫院

代人戒烟非精於醫學閱歷優勝者不可蓋吸烟者之體質吸法上癮土料既各不同則臨戒時亦須視其不同處隨時診察求其根脉下藥方能收得效果本院西醫博士徐生棠君有鑒於此特設專門戒烟名醫作新戒烟醫院於上海拋球場蔡同德對弄四載以來戒除者五千餘人不吐不瀉毫無痛楚入出自由王道完全各界諸君所深知也本院定章頭等每日二元三等一元藥費房飯在內走戒頭等每日元半二等一元四星期戒絕並無在外發售藥丸藥水及無派人招徠望吸烟諸君勿以尋常戒烟同日語也詳章來函取閱　電話二四七六

無論危深疝氣包能立愈天下第一良方

世界上如有疝氣病症諸君購服免得受無窮之苦此係地球中極靈之秘方幸勿觀望自誤遠埠郵購原班回件

疝氣之症皆由寒濕阻滯陰氣凝結以致氣不宜暢血不流通遂有血疝氣疝寒疝狐疝水疝癩疝等患其初陰囊腫痛小腹結硬痛則囊大如斗筋粗如繩痛不可忍步不能行若年久不治則損其陰本藥房百試百驗之秘方煅製此丸專治各種遠年痼疝以及腎囊風繡球風等症每日早晚各服三錢立能消去痛楚應手奏效初起之症每一兩盒包愈雖至重至危年深日久之症連服一料包可斷根每盒洋一元另製膏藥每張七角若多年之症必須膏丸並用內服外貼見效最速更奇者將膏貼上一刻時腹內氣鳴當將包小腸之寒濕從毛孔拔出不但服消痛止且愈一切疾病　上海三馬路大舞台對面錦雲大藥房謹啓　6703

清用國貨　上頂桂花香皂

敬啟者敝廠主人因痛外交失敗由於國家之貧弱欲轉貧弱爲富強必以商戰爲先其後爲此糾集華股在上海巨籟達路地方創辦華豐香皂廠定派陳君志廉（浙江紹興人）爲總經理並聘施寶全君（浙江鄞縣人）爲工程師督造精選極品桂花香精（美人〇〇老虎〇〇仙鶴〇〇寶塔〇〇金雞〇〇月兔〇〇燈塔〇〇鹿〇〇雙麟）等商標各種桂花香皂及頂檀香皂其質性之堅實光色之透明香味之芬郁裝璜之精緻較外洋輸入者尤爲高上自民國四年六月間出貨以來已蒙各界所歡迎經國貨維持會調查部長調査明白確係華股華工程師所創製業經遵照部章稟奉上海縣知事沈註册給照公告江蘇巡按使齊代咨財政部稅務處照准在上海新關完納一正稅沿途關卡概免重徵核辦外又將商廠牌號及各種商標花圖等轉咨農商部立案給示保護並飭行滬海道尹楊給示一體保護等因今敝廠欲推廣銷路起見懇請全國各寶號熱心推銷並請全國同胞個個樂用國貨振興實業熱心試用方知貨品之精優得能全國人人贊許則吾國幸甚敝廠幸甚並請諸君認明華豐廠牌庶不致誤本廠愛國同胞

總發行所設上海英界東棋盤街同豐源洋貨號內

完全華商華豐香皂廠謹啟　6093

陰曆十月初八大紀念廉價廣告

上海新北門內萬香校場中沉香閣轉角三開間洋式門面

華綸綢緞皮貨莊

本號綢緞皮貨悉列洋碼如價不合包退還遐邇茲遇紀念之際特將綢緞洋貨照碼遜格克己聊答盛意以廣招徠

屢試屢驗　痔瘡第一靈丹

拭淨時痔管將手搽落從此逐獲全愈　每管單料一元雙料二元　不靈包退還洋

上海盆湯弄常波路口五開間門面　崔氏瀚香廬驥雲氏發行所啓

瀚香廬驥雲先生有道僕患痔多年時而痛癢時而膿血行動既多不便坐臥更覺不安聞先生化痔仙丹功效甚奇僕服之即無痛苦後遇學張君述及先生丹藥之妙乃二月間寄洋二元購化痔丹服後未及一刻痛即安然若失而痔管亦落從此逐獲全愈河南鄭州滎陽縣城內警察學堂王壽齡頓首

本廬分設天津北門東獅子胡同陳列所●長沙城內糧道街●一元每料五瓶四元●外埠試寄●南京觀音寺街●安慶城內軍署西首●北京無錫北門江陰巷

商界同胞注意　中國商業函授學校添招第二屆續招免費生廣告

緣起　世界商戰劇烈中國商人尤缺乏商業之知識

宗旨　力求商業學識之普及及銀行學保險學

定額　正科一千名已滿茲續招正科五千名預科五千名

資格　正科文理清通者預科文理未通者均可函授不論年齡遠近

期限　正科一年預科一年

學科　統用中國文字（正科）商業學商品學商業地理商業歷史商業簿記商業文件商業算術（預科）

學費　正科二元預科一元

報名　凡吾商界青年有志補習商業者請將姓名年歲籍貫及通訊處寄來附郵票可代學費

函授法　均按每半月寄發講義一次

分報名處　各省縣鎭隨地發貼廣告佈明

課藝　一均係選擇本校學者關於商業上最有經驗之著作按半月一刊每一册出版每册只取回紙料印刷費洋一角預定十二册大洋一元

主任楊公炎佈　校址上海英租界愛而近路均益里

失摺聲明

大清銀行清理處前控追南京同康錢莊欠款一案刻由錢業董事憑同商會和平了結以房產作抵已得清理處長徐石清君手證將來發現時即由駐滬大清銀行清理處代表葉君瀛仙同意三面在會訂立議案簽字爲憑惟大清銀行清理處執有同康莊往來經摺一扣茲據葉君代表報告此摺因前年亂事時由前清理處遺失如有交涉等語列入議案除由商會備案外並函請登報聲明以免糾葛用特據情代爲登報俾衆週知　乙7831

懷安施醫局　陳俊威醫士　專治一切毒門花柳惡症

花柳毒藥之廣告亦遍貼通衢稍不審愼誤服藥品或劇烈之劑以致殘廢終身痛苦萬狀殊堪深恨至貧苦小民因醫藥費昂而失治者尤堪憐憫同人等因於六馬路電車轉角處和興米店東首間壁第伍家石庫門內左設立懷安施醫局仰陳伯威君治花柳有年於花柳一症醫藥均得自秘傳經其醫治無不立奏奇效特請其逐日來局施治僅收贄敬大洋二角男女病室各種掃毒靈藥均一律平價出售以濟貧病遠近人士如願駐局就醫者局中設有男女病室工人伺候並設有藥局所造藥丸以及吸烟戒烟各藥等均照本局會館價出售住址六馬路電車轉角處東首間壁第伍家石庫門內即四十二號門牌勿誤　贊成人朱葆三丁欽齋錢達三孫彌卿

浙紹　永錫堂協義會廣告

謹啓者陰曆十月十五日仍循例就永錫堂演戲酬神午間十二時恭祝諸公詣堂拈香發帖特此誠請同鄉公鑒　乙7843

婦科　閉經　乾血癆聖品

京都天寶齋　婦科閉經聖藥　有此蓋世良方●服後活人無算●若有虛言欺人罪我惟天　遠埠函購郵局妥速即班回件

此藥專治婦女衛任損傷及腎虛血枯血少血閉而經水不應手而得且產後之婦服後亦能懷胎晚年經斷血枯服下從此月信來潮何難伯道之嘆●三日立刻健脾開胃養血滋陰重者一料可愈輕者一月平定肝鬱之氣去瘀生新開鬱解凝四元每盒洋二元單料洋一元●非用漁利實因婆心濟世每料洋八元半料四元起碼二元●此藥本齋世祖秘傳良方再加研究新法化學秘製一料包愈無論男女老幼遠年經血不調氣血兩虧先天不足後天失調飲食減少形體瘦弱腰痛遺精白帶等症服之無不見效●鋪設上海二馬路中西鼎新里內京都天寶齋謹啓　乙8118

桂廷楨家屬注意

江蘇陸軍七團三營十連司書生桂廷楨又名葉福於本年六月在營病故已經詣邮棺殮權厝黃渡鎭其生前並無家信往來茲特登報通告桂君家屬見報請儘一月內來崑山縣城隍廟第三營十連部接洽如過期不到即將應領邮款除開支外有餘即報繳上憲咨部核銷希勿延爲荷　連長何玉鍾啓　甲8318

廣告

啓者敝人自今日起在下例等處仍爲代客買進賣出各種股票等事如蒙惠顧敝處或招往貴行委辦買賣事務無不格外注意奮力効勞以酬惠顧諸君之雅意也　江西路A字五十一號合昌洋行電話五〇二二　仁記路A字八號股票公會電話七三〇至七三一

過而司丁啓　甲62

上海振業照相卡紙公司開幕廣告

本公司爲振興實業挽回利權起見採辦中國頂上潔淨紙料特聘技師製造各種式樣卡紙其顏色之鮮艷花紋之新式不惜工本研究光潔經久不變兼辦底布鏡箱一切材料不色色鮮明價廉物美精益求精兼印各種異樣牌字雖開辦數月蒙各埠熱心諸君贊成紛紛郵購面定頗有應接不暇之勢各卡邊角均有本公司牌印誠恐未及週知特此登報聲明倘蒙愛國諸君光顧無不格外克己以廣招徠　上海英租界馬霍路進益里振業公司謹啓　A209

愼昌洋行經理意奎推勃而火險有限公司廣告

本公司集資本銀四百萬兩在中國經營保險事務歷有年所諸君辦事公正備承各界所信從保險價目亦極低廉如蒙惠顧請速臨圓明園路四號本帳房接洽可也

新世界菊花會初十日起二十日止遊資照舊

乙7800

懷德堂　王爾香　老大醫士　治毒專家　醫局

治下疳橫痃血淋聖手

余酒後誤入青樓致下身染毒初則下疳腫痛白濁淋漓繼則漸漸沈重因誤請劣醫症勢反覺比前更重至寒熱大作飲食不思兩傍起橫症便毒堅硬異常十分疼痛日甚一日危險之極○幸友指示六馬路中朝陽萬年樓西恒和油酒店西隔壁懷德堂王爾香先生包治○內服先生靈丹外搽先生靈丹當日止痛未及半月下身消散口如新肉生出皮亦全愈其功效之神妙如此○先生醫術之精誠非尋常醫生可比如有患此症者可速往就醫勿再誤服劣醫之藥致遭殘廢終身之苦余受先生再造之恩特此登報以鳴謝忱　李竹溪拜謝　乙6720

烟毒句醫治全愈活人無算名滿申江○每日門診隨到隨看並倒搓樂如用天誅地滅需殞火焚不效還洋此先生之冀心濟世也○秘製珠黃化毒丸○珠黃止痛止淘丸○珠黃生肌散每盒一元

化驗給憑　林方細粒丸

此丸按照林文正公原方配製選用上品藥料研究精良化學驗發給憑准經江蘇警察廳衞生科驗明戒烟服之無痛苦戒吸烟者已有數萬人試服之多早經禁斷此丸無毒無嗎啡之異能與戒烟烟具法律有別每料一金一錢包服十四天不後苦無遠近郵局寄費包請慈悲酒志另售戒烟近來有服包無不服化學丸四十元每包包退無信者速購四十兩每料大洋老仁濟記林棧經理發批　三馬路上海四馬路泰寄面棧茶館對面秀里　乙7301

遺失久大本票

本號董家渡久大莊本年九月初十日開第一期第一百九十六號計洋一百念元正向在家作爲流通據中途遺失人言明字號大雜特登報申明作爲廢紙新收各茗莊切勿收用　聚康莊啓　甲8332

英商巴勒火險公司

本行經理北英商火險公司資本銀四千餘萬兩今在本埠開設已有年先造房屋保險專保火險貨物房產一切照價公道賠償無不格外公平賜顧諸君請至三馬路門牌十二號樓上本公司帳房面議自當恐心照辦以副雅意此佈　192

感謝名醫　汪家田

余承上海三馬路小花園對面永壽大藥房汪家田名醫治愈三年多楊梅四股風痛白濁下疳橫痃疹痔游又疥臭君痛氣濕疥承先生治好故而登報揚名何少白謝

拔毒止癢　癩疥瘡藥

此藥無論何稱疥疥小秘黃水疥濕毒頭搽止癢瘡尾三天大無痕跡小盒半元一盒角半上海拋球場北首廣東杏林軒啓　25790

洋房招租

茲有滄州路十一十二號三層樓洋房兩宅在滄州別墅後面每宅均有大房間八間以及浴間傭人間氣樓衖彙有電燈自來火等一應俱全如欲租者請至迺逕路二號本賬房面議可也　德和洋行啓　702

京都天寶齋　嫩面玉容散

此散專治男女面上黑氣雀斑烟色酒刺油膩暗晦等患每搽擦自然白嫩滋潤秀美顏色妙品也大洋二角每瓶照拆六瓶每雙料每瓶四角每洋三瓶舖設上海二馬路中市西鼎新里口　72

丹桂茶園 十三夜戲 大減 登樓二角 特別正廳一角

白玉翠 小黑燈 桂雲峯 一陣風 花鳳英 一聲雷 楊文奎 張雷聲 一文艷 張聲雷 小少泉 張桃紅 十雲仙 三日 侯飛奎 陳少珠 張三泉 十文旦 張文艷 楊奎

百花台 伐子都 紫霞宮 捉曹放曹 海潮珠 轅門斬子 花田錯 新洛陽橋

南市 十六舖新舞臺 十月十三夜戲 （借目注意） 包廂特別三角 特等正廳三角 頭等正廳二角 二等正廳一角

陳元奎 夜戲 筱麟童 劉少卿 李壽仙 蓋月山 易均安 韓俊峯 王春華 郭彩 雲 小金 劉活猴 永 春 陸全喜 筱慶春 李壽仙 倪菊卿 劉萬 小彩 衡奎 郭彩雲 蝶 郭仙 侯俊卿

馬超 八行圖 得意子 茂州廟 富春樓 刀陣鎖五龍 岳家莊 李陵碑 大嫖院

第一台 十三夜戲 頭等正廳四角 二等二角 三等一角 頭等包廂六角 官廳七角 玻璃包廂八角

邱連奎 飛來鳳 雙處 張慶台 李棠 麒麟童 李少祥 王永棠 小明亮 張德 陳俊奎 馮全 馬成 蓋和本 陳桂 馮嘉芬 麒祥 李少棠

美良川 金頂湖 獅報 恩錄 溪皇莊 烏龍院 轅門斬子 杜十娘

大舞臺 十月十三夜戲價目 大減價 二等正廳三角 三層包廂二角 特別官廳五角 特別包廂七角

十月十三夜戲今夜特煩著名各藏員雙齣拿手好戲一齊登檯

劉奎秀 十（四達）燈 段燕春 小如意 李春來 沈韻秋 賈璧雲 小如意 萬月燈 呂家樵 何歲聲 七紅金 趙如泉 賈璧 雲月樵 王七子 小永紅 蓋俊卿 余達利 萬韻秋 沈如泉 趙金壽 何桂枝 小桂州 何家聲

戰樊城 五雁關 余安驛 花湖 新蓮 雙小 放牛 戲迷傳 錢豹 五過關 紅梅閣 全本 請宋靈 頭二本 鄂州血

法界滬杭共舞臺 男女合演夜戲 頭等正廳二角

十月十三夜戲 特別包廂五角 頭等包廂四角 特別官廳四角 特別正廳三角 二等正廳一角 三層包廂角半

韋桂芳 八義圖 梁一 李鳴 李喜 黃小 陸蓮 菊白 芬呂 六布 應陳 寶風 韓長 小花樓 郭小福 靈芝草 彭瑞林 郭小福 小金翠 小金鈴 霍春祥 小桂元 孫桂秋 白呂布

砂痣 界牌關 賣胭脂 大蚵 蜡廟 柴桑口 大劈棺 錯中錯

迎仙新新舞台 十月十三夜戲注意 特別包廂五角 特別正廳五角 頭等正廳三角 三層包廂二角 頭等二層一角

小客串 薛家將 李長勝 周福全 五陣風 王益芳 紅金拾 洒樹 林森 于七和 張紅元 劉殿吉 芙松亭 孫慶全 林樹亭 張雨 劉松亭 林樹森 何月 陳寶山 王益芳

斷太后 取金陵 黃金封 掛印 挑華 車 忠義 俠空城計 四本 鐵公雞

九畝地新舞臺 十三夜戲 頭等正廳一角 特別正廳二角 特別正廳四角 特別包廂四角

（北來車輛直達本舞臺免查捐照）（南市電話二百二十號）（北市電話三千四百九十一號）（承蒙預定全間計算）

馬飛珠 寶蓮花 趙文大 夏月延 華張 毛德 夏祿 月潤 潘月珂 劉韻 夏月樵 漢月珊 趙君臣 周玉 孫鳳文 邱菊仙 趙治雲 毛君 周毛 鳳文 韻珂

反安嘉興府 全本妻黨同惡報 新蕩湖船 子 投晉吳 全本 賣油郎

諸君欲鑑別安會之真相乎

劉秀承啟事

三洋涇橋南首電話三一三〇 歌舞臺原址

民興社 男女合演

減價券特別坐正廳收洋四角

十三晚廿三廿四本

滿清三百年

康熙帝五台山哭父 湯應求保定府遇賊

大贈品

（位有東西號）（號弗落空）

特著名旦角

陳素素

准于本月十四晚登台

丹仙茶園 十三夜戲（大減價）正廳一角

本 全 十八扯 大明亡國慘

愛倫活動影戲園 鳴盛戲園原址

第拾三集 頭二本 印度宮闈史 俠女伶

京都榮貴堂 邱現榮

文武 彩燈 戲法

四馬路 三山會館 南首 盛觀里

招賣印刷器具

鳴謝合合堂 白濁血淋

陳炳輝妙手 真五天治愈 橫痃下疳

洋錢存濟堂 上海 虞修 百補大全鹿丸

專治虎鹿絕驢

地址 在英租界垃圾橋南浙江路中紅墻門面便是本堂

一家發行 上海盆湯弄集益里

三馬路大新街口電話三一四一

民鳴社

每晚加演五彩新奇特色電光新片影戲

新舊減價一律通用祇收大洋五角

十月十三夜准演古裝歷史新劇

楊貴妃

前後二本一夜演完

笑舞台

廣西路中汕頭路口 電話三千五百十五

女子新劇 日戲正廳一角 夜戲特廳二角

林如心

拾月三夜准演

賴婚姻 悶死和尚

海蜃樓影戲園

毛湘泉改良新曲

遷移廣告

存濟局包治白濁血淋等症神效無比

孟河 費繩甫 老先生之快婿 徐相宸

新著中國生理學補正出書預告

孟河 費繩甫 老先生子敬 內外科 遷寓

第一台 敦聘京津著名超等一員藝譚派鬚生

蓋桂芬

十三夜准演

轅門斬子

大舞台

十月十三夜戲 大減價 二等正廳三角 三層包廂二角 特別官廳五角 特別包廂七角

小如意 趙如泉 賈璧雲 呂月樵 七歲紅 李春來 蓋俊卿 段燕春

雙小放牛 新安驛 頭二本鄂州血 過五關六志斬將 紅梅閣 雙小放牛 四本戲迷傳 紅梅閣 頭本金錢豹 請宋靈 蓮花湖 請宋靈 鎖五龍

虹口粵東廣和戲院

北四川路崇業里後便是

十三日 續演 十三夜准演 征西 至唐反 羊城 雙響 馬 淫虫遭毒害 髮妻換孀娘

鏡花戲園

十月十三夜戲

林芳錦 雙喜官 小伯順 陳兆峯 史亦奎 小鳳彩 胡湧林 裘金棠 陳寶壽 張乜香 陳桂秦 陳仙 雙喜官

定天山 玉龍球

杭州第一舞臺

十月十三夜戲價目特別七角頭等五角二等二角半三等二角

侯雙成 陳錫全 任長海 梁俊圖 劉慧寶 李蘭亭 侯黑燈 張雲青 王又 王宸捉 侯黑燈 侯雲峰 王心成

虹口活動影戲園

開設在美界乍浦路中西書院北首第一百二十號門牌

戲目 （一）巴黎之滑稽 （二）頭二三四本 （三）滑稽負販之趣事

價目

申報第四張

中華民國四年 西曆一千九百十五年 十一月十九號星期五 舊曆乙卯 十月十三日 共四張

人造自來血
男女老幼 四時可服

天氣漸冷 面目枯燥 服自來血得紅潤面容和暖四肢之功 風塵羈旅 寒露侵人 服自來血得朝夕調養耐寒壯體之妙 年老血衰每逢冬畏縮 服自來血得滋補百脉血足神清之益此係純良補藥滋養妙品每飯後用溫開水冲服一羹匙日服三次遺精盜汗臨睡時再服一羹匙 價目小瓶洋一元二角每打十二元大瓶兩元每打廿元 ◉總發行所上海四馬路 五洲大藥房

丁2061

真崎洋行 做掛麵機器

做掛麵切麵機器乃係本行主人發明之品行銷于世其堅固靈巧與衆不同且所出之麵粗細方圓均能隨意而用法又極簡便即未做過者一見便會無需學習誠爲獲利之捷徑發財之利器也刻下各省各縣無論城市鄉鎮俱有此機凡做此生意者莫不發達有蒸蒸日上之象如蒙賜顧務請認明一本行商標庶不致誤另備有圖樣件說明書函索即奉 分行漢口英界湖北街五十一號 總行上海北蘇州路一百三十號 眞崎洋行謹啓 乙0621

立愈肝胃氣痛 將軍丹

此丹並治各種胃氣痛服則立愈◉如吃過別藥不愈者請來一試方知實濟◉不效還洋◉以昭信實

肝氣之症婦女最多或因怒氣傷肝或因氣鬱不舒致傷肝木從此腳怒即發甚至氣逆不下肝堅如鐵食不下咽坐不安席若不早治且他年正氣一衰其發更甚每有因此殞命者古方有左金丸治法試之毫無效驗今本藥房不惜苦心訪得御方名曰將軍丹無論男女如患肝胃氣痛之症服之神功立見若係二三年新患之症二瓶即可全愈如其一二十年舊恙至多一料永遠斷根包不復發曾經試驗萬人皆效日見功從無復萌之人如此奇驗未的秘藏特登報布告俾患斯疾者皆得解脫呻吟床蓆之苦則幸甚矣每瓶實洋一元每料六瓶洋五元又秘製百試百驗養津玉液膏專治咳嗽痰喘功能補肺養津效驗非常每盒洋一元每料大盒洋四元遠埠信購原班回件原處翻造房屋仍遷上海三馬路大舞臺對面錦雲大藥房謹啓 5279

金星水火保險有限公司廣告

本公司實足資本一百二十萬圓辦理水火保險事業各埠均設分局保價公道賠欵迅速諸君賜顧請至英界四川路一百廿七號總經理處鄒開興羅亮生二君接洽可也 新設蕪湖分局 經理李治平君 上海總公司 總董唐紹儀 總理盧信 協理易次乾 總經理賬房啓

久年夢遺而得愈

夫人之所不能免者病也然病之種類甚夥其最烈而劇者莫如遺洩一症矣其患是症之原因多由於少年早婚或由思念過度終日不置以致心腎不交余常患是症迄今已逾五載求醫服藥百無一靈且身瘦肉消神疲不醒飲食無味竟日沈迷非獨育麟之難得已知性命將不保余自思之病已如此惟聽天而已後蒙王君傳云上海二馬路京都天寶齋藥局特研究新法化學秘製純陽遺洩丸能治一切夢遺滑洩等症且服之有中流砥柱之力余聞之遂購一料計洋五元按時吞服初時未見其效服之五日始見應驗食而知味精神漸强厥後又購一料隨服隨愈非但遺洩全愈而且身壯力健舊疾已除喜過望外余思無德可報特將靈驗實據刊於報章以告患症同胞毋須別求但購是藥必得奇功可獲矣 南潯柵北彭梅卿謹啓

遺失滙票聲明

秦安獎化堂鋪東李秉義前於陽歷六月十四日介紹資州秦昌隆膠友潘心齋君由秦安中國銀行滙至成都中國銀行銀洋二千元並立有第七號滙票一紙潘君携票起程前往成都不料於舊歷五月二十四日由宜昌與何姓同伊乘坐慶安小輪船行至葉灘遭險人物俱失接到信時遂向秦安中國銀行覓保失號並函電轉成都中國銀行止付該欵茲因呈請塡補合行登報俾衆周知嗣後無論中外人等持票向各省行使者一概作爲廢紙特此聲明 乙9644

賞菊飲酒 四馬路 德順源紹酒棧

本棧自造京莊花雕秘製花露藥酒發行各省久已馳名今年自備各式熟炒羊腸湖濟水大蟹以來價格便宜早承各界同聲讚美茲値秋季跑馬之汛本主人不厭求精採辦名園上等菊花百餘種陳列滿座以助光顧諸君之佳興倘希達來本主人格外歡迎 本主人謹啓 乙7702

君有咳嗆痰紅的肺病乎

凡患傷風咳嗽哮喘氣急痰結凝塊老年咳嗆痰紅吐血音啞喉癢等無論初起久染一經服食靡不立奏奇効甚有咳嗆不停坐臥不寧呼吸閉塞冬令必發多年老病或年少色傷喘咳頻作日吐稀痰以及小兒痰多致患痰厥驚風或久咳失音成爲驚悸咳浴呼

童子癆等凶險急遽諸醫束手一服他藥無效者一服此膠者可轉危爲安取效神速此膠係用蘇格蘭大麥提煉純精按近世最新藥理和入平喘化痰止咳清肺諸要品煉製成爲二十世紀有價値有實驗保護人類肺病的聖藥

新藥各國醫家讚許用以佐理諸一般肺病輙奏奇驗是以此藥風行以來世界人類中患肺病者逐年減少此膠妙在隨時含化如服糖飴攜帶身傍極其便利咳嗆之時含入口內徐徐咽下喉間立潤其咳即止

輕症一二瓶重症三四瓶無不見功更可斷絕病根永不復發甚有癆瘵已成肺穴潰爛痰吐五色腥臭者多服此膠亦能全痊如能預服可保肺病永不侵染講究衛生者不可不服

功力偉大 奏效快速 總發行上海倫敦德氏蕹生藥行

請速服世界獨一 ◉最著名◉最靈驗 ◉最和平◉最可靠

英京倫敦德華氏大藥廠秘製的補肺麥液精 此膠爲保衛肺部的良劑統治各種肺患的聖藥 膠入口甘甜藥味清香服藥者無苦口難食之弊 不論久病胃弱之人以及幼童與服此膠不喜

◉特約經理發賣處上海老仁濟老藥房 定價每瓶大洋一元二角每打洋十二元 遠埠郵購當班寄奉郵費不加如願經售另有章程請函上海四馬路第一樓茶樓對面萃秀里三百十四號老仁濟林記商訂可也 7815

新舞台協請戒烟丸

烟禁期限爲時已迫吸烟諸君與其臨渴掘井孰若未雨綢繆蓋早離一日黑籍便可早享一日幸福本社之戒烟丸乃上選藥品及清陳烟質化合而成聲名揚溢效驗卓著服後既無胃呆便結之虞又無精神困乏之患且較吸烟時更爲暢適故今七載戒脫不知千萬人人稱實來口一辭非本社故意鋪張欺人自欺者也丸分仁義禮智信五種名目既殊內容各異由深入淺以次遞減能使戒除人不知不覺功難盡述凡未服者速來試服已服者切勿間斷五種丸每元八十粒半濟九一百六十粒朔望九折 總發行所 南市十六鋪一台左首 755

京都樂家老達仁堂老藥鋪

我京都樂家同仁堂自前清康熙年開設迄今近三百載虔修各種丸散膏丹選料不惜重價必求其精泡製不憚煩勞必合乎法是以服食之效應如響中外馳名歷久愈著比來南中往購者紛至沓來大有應接不暇之勢達仁感當時相需之殷不敢株守一隅以上海漢口爲南北交通之所在特不憚煩勞先後設肆藉慰惠顧諸君子雲霓之忱但同仁堂素有不設分號之戒以各埠凡用同仁二字者均係冒名漁利昔在京都稟明有案達仁此次設肆若仍用同仁二字似與假冒者無分異同所以專用個人名義以免混淆至本堂一切修合之法皆依家傳秘製與衆實有不同且不徒事外觀裝潢空之似不甚實貴服之實效驗如神與我京師同仁堂絲毫無異素知同仁堂良藥諸君子其來察之 各埠函購由郵局兌洋寄至上海英大馬路南首拋球場一百廿九號漢口黃陂街蹕家巷口外路北天津設於估衣街西口內路南立即郵寄不誤 京都達仁堂樂舖經理人樂達仁啓

漢口揚子機器製造有限公司營業發達擴充製造添招股分啓

本公司開辦於前清光緒三十三年當時揚子流域鐵路繁興購用外洋橋梁車輛甚衆本公司起應時需設廠製造惟創辦一事得人爲要適有香港華工程師王頤臣君在英廠辦事多年成效昭著本公司發起人轉輾挽託竭誠敦請至再王君始惠然肯來就總經理之職爲祖國興一工業乃於光緒三十二年由王君親自出洋採辦機器一面於漢口租界下諶家磯地方購地四百餘畝以作廠基其地後枕京漢鐵路前臨大江右濱小河爲設立製造廠形勢最占優勝之區而漢陽鐵廠近在咫尺取材尤爲便利王君購機回國締造經營於光緒三十四年十二月廠乃告成所有機器均以本廠自發之電力運動其布置之精外國工程名家咸嘆爲中國絕無僅有之廠歷年以來製成湘贛津浦隴海等各鐵路之鋼橋橋脚分路機分路軌水塔漢冶萍公司之鐵屋輪船塢船途船碼頭漢口各界之機件水塔水管救火輪船軍用浮橋海軍部之淺水兵輪以及修理各工程種類繁多不及詳藎自前承辦之大工程爲漢冶萍公司大冶新廠之熱汽爐鐵屋鐵管及各項鋼料政府工廠之鐵屋川漢鐵路之鋼橋等等王君近又出洋添辦機器回國正値各省倡用國貨之時以本公司爲純粹華廠訂購各項機件者紛至沓來雖徹夜開工亦有應接不暇之勢今日如此來日可想盖歐戰畢後中國鐵路必繼續進行其所需鋼鐵各件何止信蓰是以本屆股東年會以時機已至不可坐失必須大舉擴充方可肆應決議添招股分至洋例銀一百萬兩已稟請農商部註册查本公司原集股本洋例銀三十五萬兩於光緒三十三年稟請農工商部奏明開辦註册在案目前股分已有洋例銀五十萬兩尚有五十萬兩之額先儘老股添入於明年陽曆二月底截止如有不足再招新股惟新股可即先行掛號如老股截止尚有餘股即可按次分派惟須先繳洋例銀十兩有股照算無股繳還此次股東會議決係記名股洋例銀六十萬兩不記名股洋例銀四十萬兩每股一百兩一萬股然若願記名者多逾於所定之額儘可添多記名股而減少不記名股收股分處漢口法租界本公司上海北京天津杭州係託浙江興業銀行代收股銀一次繳足先製收條爲憑俟公司登報通知再行換給股票息摺茲將歷年成績列表於後以供衆覽

歷年營業統計成績表

年分	官利	紅利	公積	廠屋機器等件折舊	紀要
前清光緒三十四年	二萬四千七百六十五兩九錢四分			廠屋機器等件均屬新裝皆無折舊	本年中多係安裝機器建造廠房
前清宣統元年	二萬五千三百六十八兩八錢九分			廠屋機器等件新裝未久仍無折舊	
前清宣統二年	二萬七千二百三十一兩四錢一分	一萬一千六百七十兩零六錢	五千兩正	一萬一千零三十五兩二錢零四厘	
前清宣統三年	二萬三千六百五十兩零二錢二分（約十個半月）		五千兩正	一萬七千兩正（連兵燹損失在內）	是年營業不過九個月
民國元年	二萬七千四百二十六兩三錢二分			五千兩正（是年機器未曾多用故折舊較少）	前半年因兵亂初平交易寥落
民國二年	二萬九千四百十四兩八錢七分	八千四百零三兩七錢四分	二千兩正	九千二百五十兩正	
民國三年	三萬零三百七十七兩六錢一分	二萬一千六百九十八兩三錢九分	六千兩正	一萬二千兩正	

以上各項共計洋例銀三十萬零二千二百九十三兩一錢九分四厘照前表所列惟宣統三年民國元年無紅利蓋辛亥武漢軍興廠地適當砲火之衝以致停工次年又有贛寧之變沿江騷然此二年無紅利職是之故幸兵燹之後機器尚稱完善直接損失爲數不多合併聲明此外如有所詢請問漢口法租界本公司事務所可也

本公司董事會 李經湞 葉景葵 李維格 謹啓 乙7826

親民編輯社 電報精華

現已著手 先此預告

本社前仿歐美成語電報之例編輯親民電報彙編一書久蒙各界歡迎出版未幾已至再版三版推行之廣遍海內外茲復另編電報精華一書非流俗通行人人必不可缺之語槪摒不入且詞句之字數較前益增有併合四五語長至六七十字以上之電文而僅須費去一個字之電費者現已着手進行年內即可出版 丁1959

內務部註册 交通部批准 通飭各電局一律收發 親民電報彙編

內務部批 據稟並印本送部請予註册等情核與著作權律第三條相符應准註册給照

交通部批 查電信用秘語平時均不禁止傳遞但地名人名均須用明碼電本或由自己編密碼收費現在中外所用此類電碼並無例禁本非禁止一種該商所編親民電報彙編平時自可一律收發除飭各局照章辦理外仰即遵照 1957

是編爲便利交通之唯一利器所輯成語切於實用不徒省費且可省時業蒙內務部註册給照交通部批准通飭各電局一律收發各省將軍巡按使嘉獎備案而各界之購用者亦莫不交口贊譽全書裝潢美麗價目克己

價目表

本編每部洋十五元 現售八折郵費外加 皮脊加實洋一元正 厚紙加實洋一元半 金邊加實洋五角正 簡易電報表洋一元 起草箋價洋二角半

發行所

各省商務印書館 各省商會 上海南京路工字九十九號 親民電報編輯社

彭壽堂牛夏露救我險症

彭壽堂執事台鑒僕素患痰咳久藥勿效每經春旺不感即發苦累實不堪言前年在戎馬之中早發宵征明知不免受疾然事在當爲萬無規避馳驛三閏月共和告成乃卸甲歸田節勞養拙蓋時當去年二三月間也詎料未歷幾時木旺風淫勾起宿感咳病大作痰咳吐終日不絕涎沫黏賦嗽間汨汨有聲因之戒烟戒酒咳勢綫聲稍綫而痰膩則日甚一日日常所納殺食血食悉綫爲痰補養之力既徹消耗之漏莫寡積久浸削元氣大傷比及秋燥肺陰愈枯於是精神委頓漸不能支氣喘欲絕嘔疼難舒偏僕之態其形可怖諸醫能識病根而不能配合適當之方祇任服何藥毫無動靜無聊之際檢齊各報紙將貴堂所登牛夏露廣告及各證書彙合參究所治證案果已詳備而所獲功效則又神速無比纔復歷訪親友有曾患斯疾而服半夏露以愈者則云報紙所載眞實不虛君以素信西藥又不閱報紙不知斯露之神效不然何至病深若是僕因歷來求治醫藥俱窮獨貴堂此露却未問津姑從鄭局滙洋函購一料遠地轉運頗費時日包件到時正在初冬復受新感喑聲大作立即冲飲一服頓時喑止入夜復冲一服安睡直至天明蓋近數月以來未有如此之暢睡者逐日接服至藥盡所獲功效與各證書互有發明唯是天氣漸冷偶一大意便致觸發大約由病久體虛未能復原禦寒無力故致易召外感查視仿單此露實能補肺氣兼能滋腎調胃於滋養身體之極宜遂續購大瓶半打服至今春絕不一發飯量加增氣機暢舒不但痰咳斷絕並使從前氣痛各病槪行驅除然後知肺弱一身逐輪之氣肺氣强即周身筋脈通靈無所阻滯而百病自消矣半夏露之功力如此其大而粗心之蠹漫謂此露但治痰咳痰咳既止即半夏露之能事盡焉是豈能知此露之眞相哉感勁於中因就身驗各情節寫之於筆以公參觀願爲貴堂通告之肅此即頌籌安 廣西柳州蔣振亞上言

上海河南路七號彭壽堂照錄 乙7444

購買預約券者鑒

大字精校 曾文正公全集 六十四册 定價十二元 預約祇六元

◉◉ 十八家詩鈔已提先出書請即持券向原購處領取 經史百家雜鈔不日亦將出版

注意注意注意 是書預約原期陰歷九月底截止因各埠函稱棻樣寄欵往返需時恐抱向隅特從購者之請展長一月准陰歷十月底截止欲購幸速 乙1856

總發行所 上海三馬路西書錦里 振寰書局

經售處 中華圖書館 青島路朝記書莊

上海城內舊教場 大昌祥皮貨莊

陰曆十月初一 陽曆十一月七日 大紀念特別大放盤一月

如蒙賜顧請駕臨上海新北門城內舊教場中市轉角門面

游戲文章

長篇游戲文章 稅務雜談（十）（東埜）

（三）人頭稅（續）

何言乎常戶口受人頭稅之負擔較輕也。自來中人之家。恒不出乎士子商賈之一途。或重洋負笈。拋其妻以獨守空閨。或浮梁販茶。累其婦以坐傷老大。陌頭柳色。悔教夫婿封侯。春水綠波。黯然良人遠道。相戚之望久絕。則所謂熊羆之夢亦即因之而不來矣。若斯戶口內無期功強近之親。外無應門五尺之童。雖有虎狼吏登門催索。其所繳之人頭稅亦僅耳。況乎伯道無兒。古今同慨。雖曰人生之憾事。抑亦賴稅之藉口也。故我勸提議人頭稅諸公。就至貧極富兩方面銳意講求。便有取之無盡用之不竭之妙。若與酸腐讀書種子以及奸商市儈斷斷計較。則末矣。

人頭二字之解說。就字面言。猶云人類之腦袋也。諸公所以取此名字。豈不曰人有一個身體。則有一顆腦袋。我計人頭而抽稅也。實無異計人而抽稅也。噫嘻諸公誤矣。要知當今之世。人心大變。而人頭亦大變。上海多豬頭三。則以人身而戴一豬頭矣。官場作事。每虎頭而蛇尾。貴家子弟多獐頭而鼠目。將來帝制復活。封侯封爵。我且知爛羊頭之徧於全國也。由今之道。無變今之名。諸公向若輩收人頭稅。而若輩自認為狗頭為畜生。則諸公將何辭以自解乎。孔子曰。名不正則言不順。願與諸公一商榷之也。

在昔君主專制時代。羣臣之獲罪者。每曰天王明聖。臣罪當死。故當賜死之時。而有謝恩之舉。此無他。君臣之道則然也。今者我國事事議復古。則所謂繯首之刑與夫謝恩之詔。當次第出現於新聞紙上。雖然謝恩空言也。納稅實事也。與其賜死而謝恩。毋寧殺頭而納稅。我意諸公聚斂多才。可於死犯人綁赴校場就決時。令繳殺頭稅。名正言順。亦人頭稅之別開生面者也。以每年秋決之總冊計之。稅項所入當亦不貲。如諸君仍以為少。不饜所求者。則不妨規復廢刑。而訂與人頭稅同一之辦法。此項歲入可增其半。諸公倘有意乎。（完）

吹毛雜記（覺迷）

史記貨殖列傳所列陶朱公數人。俱實業家而非貨殖家也。蓋貨者貨也。殖生殖也。貨殖云者。即皮肉生涯之謂。故貨殖家三字。加之娼妓半開門私門頭。最為確當。陶朱公等既非貨淫婦。太史公列之貨殖傳中。不亦謬乎。

詞選

臨江仙 重九雅集圖題詞（溫倩華女士）

揷遍茱萸歸去也。名園共寄幽情。敲棋人在小紅亭。凝欄誰獨倚。心與菊花清。　玉笛瓊簫雙譜曲。應將秋夢吹醒。湖山指點太瓏玲。俊游留紀念。珍重此模型。

曲選

南仙呂入雙調 題重九雅集圖（天虛我生）

乙卯九日。女弟子溫倩華君與其女友九人。作重九雅集於惠麓之谿山第一樓。圖成寄示於余。索題詞。並附小牋指示圖中人曰。小亭中對坐蔽茶者。為孫嘉玉婉如二君。觀局者為弱妹琬仙及孫葆如君。倚欄者為秦平蘊君。花前擫笛者王世英君。吹簫和之者為鄒佩瓏君。把卷欲笑。指點其圖中人者。則江素瓊爽倩華也。圖景既佳。人意亦復消灑。雅懷清爽。想見其高采。為製曲。即用玉茗遊園譜。以便按拍倚。使瓊簫玉笛。采及新聲。倚欄而歌。敲棋作拍。手此一卷。以指其訛。則此圖又可以作品曲圖觀矣。足供一粲。錄於左。並註管色（今從略）

最難得今朝無風雨。小約尋芳侶。楓落後雁來初。一角秋山也添眉嫵。安排下七香車。向惠泉山結伴兒登高去（步步嬌）你看徧天涯只見些相思樹。有多少離人感索居。既不是渴文園病倒。女相如趁芳時怎肯把韶光誤。俺若聲畫中人意細描摹。則怕是其間也有離同處（醉扶歸）有的寄興消閑棊局。怕爭差一着易見嬴輸。旁觀煞費苦躊躇。河山畢竟誰為主。花濃雪聚紅鞋翠襦。月明霜重冰肌玉膚。倚秦簫細細地把秋心訴（皂羅袍）怕招呼是兮年弄玉。他倚欄杆低頭不語。問題糕詩句可吟成。一半兒無愁滋掇是西風短笛雙聲譜。是夜雨秋鐙一卷書（好姐姐）般勤指點。勞盼咐。莫認做了一幅湖樓讀業圖。則索把短曲題成休絮絮（尾聲）

筆記

醉靈軒瑣話（小蝶）

傅鶯祥者。金陵傅槐女也。少多才思。有擂眉學士之目。洪秀全入金陵。行考試女子之典。正主試官蠲。副主試張婉如王自珍。王皖人。張鄂人。題為惟女子與小人為難養也全章。一時應試者二百餘人。傅作獨先。就力闢難養之說。并引古來賢女子內助之功。為秀全所激賞。親點狀元。花冠錦服。吹鼓遊街三日。後招入府。掌簿書批答。婉媚頗合意。漸乃侍寵而驕。有弗當。輒肆批罵。語侵天王。王怒而憐其才。不殺。僅枷號女館示衆。鶯祥病。王遣使慰問。鶯祥乃上書於天王曰。司理中宮制誥事待罪臣妾傅鶯祥謹啓上天王陛下。竊臣妾以蒲柳陋姿。過蒙恩寵。事侍無狀。深懼干犯天威。致罹重譴。乃承濺載鴻慈。曲宥臣妾。僅予貶居曲院。由二月初五旨下。迄今已逾二十日矣。嗟嗟。望昭陽之日影。玉顏不及寒鴉。瞻太液之波光。倚竹自憐翠袖。方謝長門。寂寂度夜如年。永巷沉沉。見天無日。乃蒙宮婢林小紅傳旨垂問。并恩賜致帕一方。明珠一粒。祗領之餘。感繼以泣。昔江采蘋答明皇有云。長門鎭日無梳洗。何必珍珠慰寂寥。妾則以為寂寥之慰。陛下非明皇也。況鮫帕為千絲織就。含纏綿宛轉之思。明珠非九曲穿成。寓皎潔光明之意。臣妾何人。敢蒙垂念。謹獻上指甲一枚。青絲一縷。以表妾悔罪之忱。以示妾感恩之意。謹啓。王閱之。遂赦其罪。并令開散養痾。各女館任意游行無禁。鶯祥因是得逸去。後嫁一士人。王大索不得。尋亦罷之。以朱九妹補其職云。

小說

家庭小說 嫣紅劫（常覺小蝶合譯 天虛我生潤文）

第七十四章（續）

威廉之肩。既與梅麗相並。乃全忘前此之邪。握梅麗之手於手中。綠陰如幄。秘其四周。若為結愛情之帷。然威廉者。樸實人也。倉卒乃不能作情話。率爾言曰。梅麗。汝毋信亨利之言。吾今雖已得妻。然非蘇菲亞也。梅麗乎。汝當領解吾言矣。言至此。赧極不能語。而梅麗則芳心欵欵。已深會其言。則小語曰。吾父如何。威廉曰。吾實奉密斯特安西來之命而來也。於是梅麗亦大願。美目流盼以迎威廉。若有無限美滿之意。然而吾書非言情者。則當盡此而言亨利矣。亨利時已待久。威廉不至。梅麗亦不至。而茉莉花亦不復至。焦急乃不耐。遂起而踱行以覓二人。顧乃不得。良久始見二人方挽臂行於密樹之中。喁喁情語。肩並幾不容一指。展入採花之徑。則潑地下仍安安如故。亨利乃笑呼曰。汝二人乃在此。花已採得乎。梅麗見其兄來。大羞欲遁。顧一瞥為威廉所挽。乃不得行。時威廉亦赧。強笑以向亨利曰。亨利。汝試為我決之。娶蘇菲亞乎。抑梅麗乎。亨利聞語。笑容頓現曰。如是乎。然則汝二人當已早自決定。何必問我。然而密斯安西來當聽我忠告。倘阿父怒者。阿兄不為汝負責任也。威廉梅麗笑諾。乃屬言曰。亨利。吾儕可採花去。汝亦同行否乎。亨利曰。吾勿。汝二人往已足。吾則當靜坐是間。於此事加以細細咀嚼。言次乃就一石墩而坐。自言曰。情之為物。魔力亦誠大矣。梅麗竟願捨其爵夫人不為。而為一製造手套家之妻。然吾以此竟失其製造布丁之人。苦矣。梅麗嗔之。嫵媚隨威廉去。亨利寸心乃奇樂。彼欲二人之成眷屬。所以蓄而不發者。蓋恐二人未嘗有是心也。然而二人之情況。亦復時時流露於亨利之眼角。今竟成為夫婦。又何怪亨利之樂不自禁。方念間。忽聞一馬車之聲止於門外。

奇情小說 秘密汽車（東埜譯）

第十二章（續）

佳路話未說完。遂而登厲聲叱止他道。我不許他便怎什麼樣。我的命令。只許你服從。不准你研究。你再敢嘮叨。立刻攆出去。他說到這裏。覺得聲色太嚴厲了。老僕婦未免難堪。便又霽顏說道。佳路。你要曉得。我把茉莉兒看管起來。乃是他父親的命令。並不是我自己的主意。你倘然放他出來逃走了。他父親向我要人。我把什麼東西去賠償他。我們長途旅行。從意大利乘着火車到此。天氣又熱。時候又長久。我尙覺得目眩頭暈。何況他女兒家。自然要受不住了。你勸他休息休息。不必多思多變。元氣就可以恢復的。在理此時他父親願該到了。我想他快要來了。你看他父親一到。安慰他幾句。他就笑逐顏開了。你監守的責任。也可卸肩仔了。佳路一言不發。退了出去。隨手把門關上。遂而登自言自語的說道。換周等還不見來。究竟為什麼事情呢。他們着手進行的事務。此時應該來報告了。說着眉頭一皺。起身踱了幾步。走向窗下一只案檯旁邊。先隔着玻璃向窗外望望。只見斜陽衰草。現出一種憔悴可憐之色。牆頭上許多羅藤瓜蔓。在風中搖曳。也似人病骨經秋。打起寒噤一般。他看得心裏不快。向案檯前一坐。拆開幾封信來。從頭至尾讀過。那信上所說。都是蕉員從各處寄來的報告。某事進行。某事停頓。某事已告成功。某事忽然失敗。其中也有談及前事急需答覆的。他誦不多時。又立起身來。到書架旁邊。撥動暗鎖。只見牆上的護板。登時移開了數尺。露出壁櫥。中間藏着無數的記事簿。紅脊金字。裝訂得一式齊整。那書脊上都印着年月日卷數。揀取極便。他隨手取了幾本。翻開來看過幾篇。就中只有一本是合用的。揀出來挾在脅下。把其餘數本依舊放歸原處。舉起手掌。向書脊上連敲幾下。想敲他齊整。不料脅下挾持的那本日記簿。受着震動。拍撻一聲。跌落在地板上。還有夾在簿中的許多紙片。也紛紛散落滿地。遂而登俯下身體。正待一一收拾。忽聽門外有喘氣的聲音。又聽佬婦佳路在外面說話。向一個人討情。說他不要認真。接着又是腳步歷亂聲。碰門聲。蓬蓬幾響。那門豁然大開。茉莉兒閃身而入。返身把門鎖上了。

▲勘誤　十七日海外奇談第三十二行門窗下漏上之彈簧鋏鏈數字合更正

購天然戒烟丸者注意

天然戒烟丸為戒烟最有效最王道之藥。行銷已久。斷癮之人。不可數計。前有仿冒射利害人者。曾經察獲控究有案。乃近日又有無恥之徒。私製僞藥。冒印仿單。向人暗地兜售。情事須知本藥房之天然戒烟丸……

注意　凡欲購天然戒烟丸者。祈親至本藥房交易。以杜混冒。而免受愚。定價仍每袋六角。一打六元。每瓶二元。一打二十元。特此佈聞。務祈注意

上海三馬路中法大藥房啟　丁2040

[illegible]製半夏奇驗

余與姪女小梅由川考察女學教育。從揚子江流域於二十八日始抵申江。途中感受風寒將一月……

洋二元四角。小盒洋一元二角。〇每料六大盒洋十三元二角。〇本埠分發。天津北門東……〇長沙城內……〇安慶城內……〇南京北門……〇北京……

黎香廬驪雲氏抄登

居家旅行必備之書

增訂六版 日用寶鑑　全書二厚冊　價洋二元

本書為便利社會起見。故於日用諸要項。博採旁蒐。應有盡有。初版發行。傾蒙各界嘉許。稱為居家旅行必備之書。未及數月。再版五次。行銷數萬。本局復懸千元之獎。徵求各省實地調查。所得關於風土人情者。尤為詳備。故修正以後。不但種類加多。材料豐富。即內容亦事事適用。面目一新。得此一書。可抵他書千百。名曰寶鑑。非溢美也。茲將類目列下。

●日曆類　●商務類　●旅行類　●郵傳類　●稅法類
●禮節類　●教育類　●家務類　●衛生類　●飲食類
●交際類　●文藝類　●文件類　●字書類　●雜　類

上海棋盤街文明書局發行
各省中華書局代售　（九）（橫）

湘鄉曾國藩纂 十八家詩鈔

湘鄉一生詩學。尤遵為後學示津梁。自曾子建以下至宋陸放翁。共韓十八家。古近體詩共六千五百九十九首。蓋名八之傑作。為詩界之大觀。本局既將文正全集付印。先刊此稿。特價另售。至校勘之詳審。紙選之精良。圖自有目共貴也。定價二元四角。特價收一元四角四分。裝訂十八冊。計兩函。外埠函購加寄費洋二角。

二十四史史緯　列朝詩集　百科新大詞典　賴古堂全集　古今說部叢書　香艷叢書　施愚山全集　錢牧齋詩集　錢牧齋小集　錢牧齋晚年集　金堡徧行集　西鏖文集　汪堯峰文集　惲子居文集　石筍山房詩集　吳鑾甫文集　吳鑾甫詩集　陳一齋詩集　陳一齋文集　襲林雜組　裘林詩集　顧氏四十家小說　句餘士音　隨閣軼事　六合內外瑣言

（各書實價另列）

上海三馬路錦里 振寰書局啓　丁1971

高德洋行

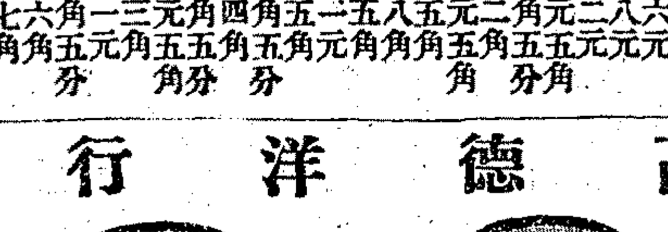

上海英大馬路三十六號便是

創製呢克力化學灣形鏡片

本號為第一卷歸束之期。故特多列名著。如許嘯天先生之（雕奇哀艷）蘭樓泛艷記一篇。香艷得未曾有。而高劍華女士之（裙帶封誥）情者勝（玉環淚史）（斷腸聲）等篇。讀之俱足以怡神動懷。卷首又附以精美之圖畫。如（郎情如水）（有閒倚美人畫）（持將燈影照郎歸）之封面畫。（玉池清水白蓮花）之半身裸體美人畫。（羅衫鬆褪惱郎窺）（解裙量度小腰圍）之裸體美人圖。（口脂羞度）（吐蘭倚玉）（花下戲偎）之愛情畫。此外尙有中國各省名妓合影全圖。共一百另二人。南北粉黛。燕媚俏麗。實不可多得之物。亦諸君不可多得之眼福也。再凡在本埠直接向總發行所現購本號一冊者奉贈。總發行所棋盤街交通路新學會社　N7810

精印美術明信片畫三張。香艷美麗。幸勿交臂失之。每冊大洋四角。全年十二冊。

錦囊　五角
蝶花劫（上卷）　五角
葡萄劫（下卷）　六角
破涕錄　三角
茉莉花　四分
孽冤鏡（特價）　五角
蘭娘哀史（三折）　二角
鋏冷叢談　五角
恨海鵑聲譜　二角
勃雷克探案　二角
N7806

民權書 第十二集 出版了
每逢陽曆十五號一準按月出版
上海四馬路泰東口勛家園 民權出版部

敬贈玉梨魂

枕亞啓事

時係編輯新聞。初玉梨魂登載該報。嘗賈與該報亦末爾係之個人。完全作人所有。毫無疑義。兩君出版兩年以上。萬以鄙人未沽始有收回版權之幾。就解決一方面。方面翻印又來。視飲蠹鄙人之心血。前著此書實自多金錢。將此書印行。端而保版權。此佈。

鄙人前服務民權報。揄任小說。屬義務。未與該報有權。應歸著。編假陳馬利行錯逹兩議益至前月。變幾費唇舌。既涉甫了。一而欲逐各欲事甘心深恨。賠今特穢牲送以息爭。　Z7752

枕亞新著 雪鴻淚史 一月出版
（與玉梨魂一書深有關係）已付印。準一月出版。凡購玉梨魂一冊者。概照數奉贈雪鴻淚史一冊。特此預告。
代發行所 小說叢報社
上海小說叢報上淚史仍逐期登載

腳症靈藥

凡患腳氣腳腿偏風癱瘓半身不遂等症。速此藥立刻保全。江南地勢卑濕。多患腳症。若不早治。腳氣衝心。生命不保。此藥治人既多。價廉效速。初起輕症。二服收功。久重四五服全愈。每服五角。五帖二元。在上海跑馬場對門。華德出售。貧者奉送。施德之啓　6909

聲明遺失莊票

今因撤行在電車遺失德大莊票兩紙。第一千七百五十八號一紙計元六十兩。十月十八期。第一千七百六十八號。十月十九期。計元五十兩。共票兩紙。今已向該莊說明作廢。收望各賓號已切弗用。特此登申新兩報聲明。北坭城橋永泰治記碑瓦灰行告白　3728

中國血淚記出版

我國人民健忘之習。有一種特別性質。即五月九日之事。莫不以為奇恥大辱。大聲疾呼。舉國若狂。曾幾何時。寂然無聞矣。勿怪外人笑我為五分鐘之熱度。人人具此健忘性質。已是致亡。況値此國基發勤之特內要外患在在逞痰而日本又野心勢物若再不自振仍欲以空言寄安眞所謂國不亡不体本公司有塞於此特將我國斷送之利權最可痛可恥之歷史以及內患之種種編輯成書名之曰血淚記繫以喚醒我同胞切不可再蹈故習麻免為印度朝鮮之續耳凡我同胞留心時事者均宜購讀此書每部一本價洋二角

上海發行所 掃葉山房 以及本外埠各大書坊均有出售
上海新馬路福 百新公司
四海里西五六號 發行總部啟　丁2095

哀情義說 泣路記　指嚴著

指嚴先生向熟於明清掌故。以史家眼光著為小說。好泣路記。係演一種久湮海內。不知有其事之朱三太子康熙一案。原原本本。始末悉詳。凡八萬餘言。哀惋俠義。形容盡態。國體問題因之發生。先生之作。概然有感。願請求讀者須知此書為本社付印。其他小說非先生之作可比。茲已出版。定價六角。

上海三馬路四百十九號 小說叢報社發行　乙2107

一天好一天

一塊淡一塊快活。戒烟糖。老虎牙粉廠主人張晉卿戒後而發明。一載有餘。是吃此糖試戒脫離黑籍者。本埠數千人。後毫無疾病。反覺身強力健。可稱其效如神。眞是王道第一者。今各省查禁。烟界抽戒在即。凡烟界有志同胞。請宜早戒除。免受後累。購吃此糖。利便穩快。立保安舒服。照本發售。非圖利益起見。以揚國貨。老虎牙粉暢消所厚望也。塊塊淡糖。隨途購吃。新癮老癮。烟槍拋脫。烟癮一錢。食糖五塊。元亨利貞。共分四種。半月一換。二月斷癮。每包五塊。小洋一角。每盒六十塊。大洋一元。

上海四馬路晉戴春林香粉老號總發行所　2239

聊齋文遺

蒲君柳泉曾著聊齋志異。膾炙人口。其文集萬茲刊子某社溜有友人自鈔川來得一王本箇首篇序漁洋山不刊與某社魚字文多數特同句大有愛家且無為者付亥之誤●請刊以飾海定聊齋文奕發價六角新二行路上拚場馬首小處里東學維明棋國經維路書●街售外國盤四文局埠局書馬極華賸局函安

上海四馬路首 ●棋盤街國華書局

包愈花柳毒門永不再發

上海彭壽堂包醫一切毒瘡治愈者無數犀黃解毒橫痃膏專治小腹兩傍生核作痛貼之未破即消已破即斂每張一元料川藥力大到收效更速另有珠黃生肌止痛拔毒下疳散每瓶實料二元單料一元如男子下疳潰爛上下一切瘡毒搽之即愈

本堂始創犀黃八寶化毒丹製煉之精用藥之異奏效之速爲假冒各家所萬不能及無論梅毒結毒下疳橫痃下身破皮婦人下部爛一切危險毒症服之無不藥到病除數十年老症服用過輕粉升藥收毒入骨致透發者亦能筋絡骨髓餘毒淨盡試驗神效無比眞天下奇藥也大瓶四元小瓶二元雙料加倍如用

上海河南路七號洋房彭壽堂藥房啓

病危重症問我

古越周鳳書先生向從名師秘受神符能治男婦大小傷寒重症或婦女經期不調小兒急慢驚瘋血崩癆瘵痰及鬼祟一切無名雜症一經施治無不立見奇效先生在浙俗皆稱爲半仙良以符到病除有起死回生之功今先生從濾返越道出滬江令人等素知驟驗挽留暫駐敬告海上抱病者速往試神符早占勿藥之喜門診上午九時起五時止先生現寓法界八仙橋小菜場西首嵩山路口鼎慶里三號門牌

介紹人 俞達夫 鄭端甫 顧一鼐 孟超同啓

2787

'KEPLER' TRADE MARK 商標

商標 解百勒 麥精魚肝油

Cod Liver oil with Malt Extract.

解百勒麥精魚肝油補神壯腦生肌長筋常人服之下強身基礎虛弱服之生抗病能力至其療損補虛之功常令人驚嘆不已誠全球歡迎之絕妙補品也各埠大藥房均有代售空盒可換贈品其辦法請看左角贈書券

BURROUGHS WELLCOME & CO.

LONDON & SHANGHAI

寶威大藥行

中華上海

將此券裁下與解百勒空紙盒寄下即有贈品郵贈如無紙盒寄郵票二十分可得解百勒樣品空函無效 (1)

強種精血丸惟一之補品

注意

(價格) 每大瓶洋一元二角 每小瓶半每打十二元 洋七角半每打七元二角

滋補腦筋	流通血脈	調和臟腑	增長精神	開胃舒肝	強筋壯骨	扶元益氣	清熱化痰
腎虧陽痿服之自壯		腦弱多病服之自健		胃滯少食服之自增		骨痿乏力服之自強	
經亂孕斷服之自調		肺虛易咳服之自平		體瘦畏冷服之自温		膚悴失華服之自潤	
年老者服此精血漸充氣色融和皮膚潤澤體質康強殊有返老還童之象久服益壽延年		年壯者服此精神充足氣力增長如或病後失調可以逐漸恢復且從此百病皆除增進一生幸福		婦女服此血氣充足容顏悅美並平氣順脾健胃開經脈調和能得麟之先兆		孩童服此培補先天之不足發育軟弱之孩體多服日見強壯姿性聰穎異常	

總發行所上海中英大藥房 各外埠本分號均有發售

廣正興

上海二馬路石路東正誠信對門

廣正興 宿膏 清膏

腰罐 一錢 洋一元 五分 洋半元
圓罐 七分 洋 元 四分 洋三角

7282

香港紅招牌原莊大士秘製宿清高壽運申巳十二年其奕本主興其知好商有兩收頭發請九纏銀現人封期奕主今二至五百餘日增三千餘號日消皆試罐請速方知輕灰來言之不宿膏謬

頂上英國織襪衫褲機器

啓者本行所售之織襪機器乃英國名廠製造物料堅固精良靈捷異於尋常出貨精緻快速並能翻新花樣織成之襪光潔可愛行銷甚易故本行各種襪機在歐美各國博覽會多會共得有頭等獎證賞牌二十八枚之多即此一端可見本行織襪之優美全球爲第一耳倘蒙 賜顧價目格外克己若閨秀欲購機學習者本行有女教師指授敬請各界 諸君駕臨一觀始信物美價廉也

上海福州路二十號 英商茂成洋行謹啓

廣東仙壽窩

百補人參再造丸加料衛生丸

7454

此丸專治男女老少氣血不和諸虛百損心腎不交遺精流帶兼治戒烟斷癮之後氣力不佳精神不足飲食不舒本窩精工監製此丸有培養元神之力能補先後天之功價廉物美藥到病除如欲體壯者實有再造爲加料每洋一粒雙料每洋二粒單料每洋四粒衛生丸同價

參茸烏鷄白鳳丸

7545

本窩秘製良方常用鹿茸烏鷄道法製煉專治婦人虛弱經期不調陰陽兩虧產後失調久不受孕及赤白帶下等症一切服法另藏仿單每洋四丸加料每洋二丸經期腹痛丸每盒一元簃坤至寶丹每盒洋五角舖在上海二馬路盤錦里請認鐵拐李爲記廣東仙壽窩啓

興泰電燈公司

◀四川路七十二號▶ ◀電話四一一九▶

欲電鍍器皿者注意 本公司於電鍍一道頗有經驗所鍍各色如金銀鎳銅古銅錫等無不盡善盡美價且極廉無論何種古舊五金器皿一經電鍍光采無不奪目如新至於做鍍古銅尤爲本公司之特長

欲裝電燈者注意 本公司又專爲行號住宅包裝各樣電燈一切新式燈照燈泡燈架悉備裝費格外克己如有修理等情隨時即可知照或由電話或由轉言本公司立派工人前往修理以便主顧取費極廉

欲裝電燈招牌者注意 電燈招牌爲歐美各國商家最所注意蓋此等廣告最易醒目本公司有鑒於此特造一種透光玻璃珠射光極遠裝費亦廉有欲裝設者請與本公司接洽可也 已經本公司裝設諸家附列於下 本埠精益眼鏡公司 明明眼鏡公司 中華眼鏡公司 廣生食物洋行 中法藥房 衣把德電氣公司 華慶洋貨公司 漢口精益眼鏡公司

欲製銅招牌及銅碑者注意 本公司所製之件均出自有名技師之手無論中西文字花樣無不精緻靈活銅質亦與衆不同定價克己限期不悞

欲裝電鈴者注意 電鈴一物爲用最繁通商之埠咸利用之本公司亦附有此種營業包裝點工均隨客便其質樣較別家爲優美其用期較別家爲久遠且可無危險之虞

7553

美國白克來西藥公司

雷德糖汁補藥

此糖汁乃以植物補品製成絕不攙合金石質常服之後則力能驅除血中一切污毒凡患胃不消化症膽汁症及鼻內涸炎內腎膀胱風濕瘰癧橫痃瘡疫及一切無名腫毒者雖數年不愈服此即可回春 夫人必虛弱而後患病故治病之法首在固本健體而任令自然痊愈雷德糖汁能補血質之虧虛收天然之功效凡服此多日者功效自見久服定可袪病延年也各大藥房均有出售

B

中國總經理上海通順洋行 江西路四十八號

新發明國貨衛生帶麵

福壽麵

本公司選用本國上等淨麥自用機器發明各種衛生洋麵不用礆水久藏不壞各衛生家無不歡迎裝式雅緻宜禮相宜便舟車旅客需食時用沸水一泡二次鹹甜葷素均可隨意而且價廉物美眞創製之妙品也賜顧者認明本公司福祿壽三星商標爲要各南貨號零售批發格外公道以廣招徠

淨素玉帶麪 淨素銀絲麪 淨素龍鬚麪 淨素美味麪 淨素豆乳麪
美味火腿麪 美味雞汁麪 美味清蛋麪 美味黃蛋麪 美味蝦子麪

上海法界八仙橋小菜場西維爾蒙路華通製麪公司總發行所啓

中華銀行廣告

本銀行開設北市蘇州路第十三號兼營儲蓄櫃商業櫃 儲蓄櫃者計息三個月週年四厘六個月週年五厘一年週年六厘活期週年三厘凡有零款存儲 商業櫃者計息三個月週年四厘六個月週年五厘一年週年六厘活期週年二厘以及商業往來匯兌各款 貨物抵押 如有洋棧貨物保有火險者欲抵押銀兩須有殷實保人可向本銀行 倘蒙惠顧請駕臨本銀行面議可也此佈

中華銀行董事 郭竹樵 謝綸輝 朱葆三 周金箴 貝潤生 朱五樓 顧馨一 李詠裳 王一亭 經理林蓮生

江蘇巡按使齊 批

補血强身 人造自來血 化食消毒 良丹

健腦固精 樹皮丸

和中理氣 代參膏

調經種子 女界寶

清血解毒 海波藥

據稟暨藥品印刷件均悉該藥房既稟經前工商部內務部批准備案應准將該藥房自行配製之自來血月月紅樹皮丸女界寶助肺呼吸香膠嘉普魚肝油精丸等藥品飭行各道尹轉飭所屬各縣知事一律嚴禁假造仰即知照此批印刷件存藥品發還

中華民國四年二月廿二日

批上海五洲大藥房

上海五洲大藥房

上海中英大藥房總發行

止咳補肺 參液精

唐製 家用良藥

每大瓶洋一元七角半 小瓶一元 打以上八折 外埠各本分號均有發售

此品止咳補肺最爲神驗歷年治愈咳嗽病不知凡幾性味甘平和潤男婦老少諸般肺症服之俱有奇功而於寒冷氣急痰多之體尤爲合宜常服經冬不發交春病可除根

大減價將滿請勿失此機會

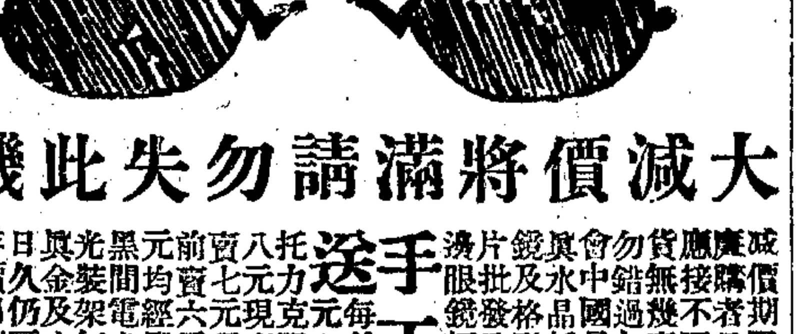

手工送奉

[illegible]

匯司公司

男色間

新上等時式到 花呢小帽 最合中國紳商之用

以及新式呢帽

現錢一概九五扣

匯司公司 南京路 江西路

聲明遺失道契

新瑞和洋行

始創自英一千八百九十六年

英冊第六千零三十二號道契一紙並權柄單一紙係臺佛司與湯梅司出名挂號其道契及權柄單業已遺失俟三個月後即向英領事署呈請補出新契特此聲明 一千九百十五年十月廿一號 新瑞和洋行啓

C80

吉房召租

英租界寧波路乾記弄阜成里口棧房一所 二廂房一所 新造石庫二間 一廂一所 小間 欲租者到乾記接洽

Z012

安息片

定方適宜 取料頂眞 携帶便利 定價便宜

配合精細 功效靈驗 藥性王道 裝璜精美

服法 每戒烟癮一錢服三片

價目 每盒洋一元每打十元

總發行 老仁濟記藥房 上海法租界大自鳴鐘西 各埠藥房均有出售

敦宗民秘製 消痰半夏精

此藥係本主人將最上半夏用祖傳修製半夏秘方佐以各藥去其渣滓提其精華配製而成專能化痰止咳無論肺部何症如風痰濕痰喘逆肺炎痰核痰迷肺癧肺萎肺瘵等症只須連服一星期自能見效 每盒洋八角 總發行所上海舞台南首 華振製藥室

1593

長生之術 THE Eternal Life

修道院丸 ABBEY Pills

自科學之進化泰西各國著名科學專家終日忙忙碌碌研究長生之術人類或有長生之一日未可知也其中最著名科學家之一即創製天下最著名補腦聖藥修道院丸藥之王人也此大科學家信認人類之衰老死亡皆由腦弱腦力失健所致也若 諸君想之此自然之理也因腦筋衰弱之原係由憂悶抑鬱性情不佳精神浪耗勞力過度以上情形現今多數人士恒有難免者也於是天然之攻擊即以下諸病隨之而來也如凶猛頭痛夜不安眠腦力不足胃納呆滯身部各種疼痛皮膚諸患形容瘦弱其難免之結果即夭亡是也或發癲狂或成終身之殘疾

修道院丸藥最爲著名補腦聖藥可以挽救以上各症實有長生之神功東西著名科學家所同認者也若得此藥即可享高壽得極樂之幸福也上海敝行已收到之保證書千百萬矣中國人士服修道院丸藥而得再生者千百萬矣敝行已將保證原書一一登諸端報以供衆覽今仍繼續進行請 諸君認明修道院丸藥爲最著名補腦聖藥

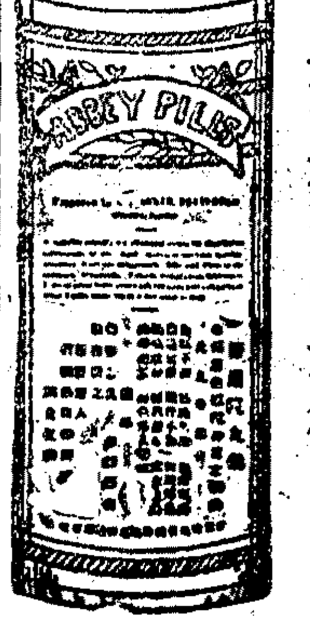

價目每瓶計洋一元

各埠大藥房均有出售

中國總經理上海老晉隆洋行

上海滙豐銀行及虹口分行廣告

德國漢口愛巴軸化神戶古喇喇伯長崎意陸伊羅法國賈拉夾呂宋紐約檳榔嶼孟買西貢舊金山新加坡蘇拉巴亞天津青島北京橫濱其本行面議代付本埠滙票并辦理銀行一切應辦事宜滙票可以匯至倫敦歐洲印度新舊金山美國中國東洋等處大通商碼頭特此佈聞

啓者本行收足資本洋一千五百萬元又銀洋一千八百萬元共合洋三千三百萬元公積英金值洋一千五百萬元另議定備用股本洋一千五百萬元總行開設在香港分行在倫敦厦門暹羅包渡維亞孟買加拉吉打古隆北廣東福州上海行與各商往來暫存本行之銀及定期存款等均請至 民國三年十一月十日

患楊梅瘡速看

僕去春因事至泥性善治遊誤染梅毒即購市上化毒丹四盒服之忽然上攻延及面目痛苦萬分勢甚危險自料必無生機適有友李君否僕曰殆將遍矣恨無一驗兄寓中有年見一閱較確以何家爲至靈丹及珠黃下疳散確乎方貫藥靈速而且妥即一等危險重毒之症無不至妙梅毒幸服該藥房之藥而愈且速見數八皆有藥到病除之妙故斗膽力荐藥到乞八寶化毒丹珠黃下疳散各二瓶如法內服外搽果然名不虛傳日見輕減止痛生肌如股重果未及二旬遇身平復如初矣……丹妙藥豈忍秘而不宣且受惠實深無以爲報特將功效略列俾同病者有所問津焉 甬 郡 汪 晉 賓 拜上

乙 2138

星嘉坡 中華國貨公司廣告

本公司欲提倡國貨實行挽回利權特在星嘉坡設立國貨之區凡設立機關將本國土產手工製造等物運銷南洋各埠各寶號願與本公司通信或將所出貨物寄樣與本公司者直接函寄星嘉坡大馬路一百零三號門牌中華國貨公司……

德清縣續修縣志廣告

德清縣續修縣志自前清嘉慶十三年迄今百有餘年……凡我邑在外寄居諸君如有著述……請函寄本所……公啓

乙 2908

買賣各種股票公債證券廣告

下列各公司其一切價值均已誠實無欺如蒙賜顧希按惠臨可也

公興	大利	中國	惠通	三益	黃順	復大	公益	永祥	信益	興業	興昌	萬順	永和	謙益	公信	祥和	大成	通商	裕祥
英大馬路壽	康里二馬路	西華路石	三馬路興石	曲江里石廠	南香粉弄永	吉里路底錦	大馬路	東紅路	大東五馬路	東馬路	大路	對馬路	四馬路	里中馬	二馬路	口三大	英大東	廟馬路	香粉

上海股票公會

7860

化驗礦產 查勘礦山 計畫開礦 購買礦砂

上海廣東路九號 三菱公司啓

京都致和堂 戒烟茶葉香片

本堂之戒烟茶葉已馳名遐邇皆知無論久癮新癮包可戒斷妙在無戒老時絕無辛苦胃口加增耳近他皆因泡製得法故時見不主日烟禁森嚴時機已迫本趁早戒脫更待何時起見特爲利便戒烟人托上海大馬路香橘聞者購錦里橋香閣一元小盒半元批發公道用洋仿單

6755

上海太古火險公司

於中國通商各埠及內地有名城鎮均有經理可承保各式房屋機器與貨物等

受盤聲明

啓者九江路東首祥盤豐洋四……今將前業割歸一新……

甲 3030

收買股票公司

本公司收買各種股票……

786

滬寧鐵路開車時刻表

由上海開至南京（部分）

上海	南翔	安亭黃渡	崑山	蘇州
上午七點卅五分（快車）	上午七點五十分	上午十一點十五分	上午八點五十三分（快車）	上午九點四十四分（快車）
上午十點三十分（三四等車）	上午十點五十分	下午四點廿五分	上午十二點五分	上午十一點四十四分
下午一點三十分（特別快車）	下午一點五十五分		下午四點五十一分	下午十二點四十九分

津浦鐵路開車時刻表

由天津開至浦口

站	一	二	三
天津總站	下午一點（尋常每日開浦口止）	上午八點（每日五次快車濟南止）	上午五點三十分（每日十一次慢車濟南止）
西站	下午一點二十一分（尋常）	上午八點二十一分（五次車）	上午五點五十六分（十一次車）
滄州	下午四點三十分（尋常）	上午十一點四十八分（五次車）	上午十點三十分（十一次車）
德州	下午七點三十八分（尋常）	上午十一點三十分（五次車）	下午三點十二分（十一次車）
濟南	夜十一點零一分（尋常）	上午七點三十分（每日七次慢車徐州止）	下午三點十分（每日十三次慢車兖州止）
泰安	夜一點二十八分（尋常）	上午十點零九分（七次車）	下午六點零六分（十三次車）
兖州	夜三點五十九分（尋常）	下午十二點四十五分（七次車）	上午六點四十五分（每日十五次慢車徐州止）
臨城	夜六點五十五分（尋常）	下午五點三十六分（七次車）	上午十點十五分（十五次車）
徐州	夜九點二十三分（尋常）	上午六點（每日九次慢車浦口止）	下午一點四十五分（每日十七次慢車蚌埠止）
福履集	上午十點四十九分（尋常）	上午七點五十一分（九次車）	下午三點三十六分（十七次車）
固鎮	下午十二點二十一分（尋常）	上午十點零四分（九次車）	下午六點零一分（十七次車）
蚌埠	下午一點五十一分（尋常）	上午十一點五十分（九次車）	上午五點三十分（每日十九次慢車浦口止）
明光	下午三點三十四分（尋常）	下午二點二十一分（九次車）	上午七點三十八分（十九次車）
滁州	下午五點零七分（尋常）	下午六點零二分（九次車）	上午十點零七分（十九次車）
浦鎮	下午六點十三分（尋常）	下午七點四十一分（十九次車）	下午十點三十三分（九次車）
浦口	下午七點五十三分（尋常到）	下午八點二十三分（九次車到）	上午十一點五十四分（十九次車到）

由浦口開至天津

站	一	二	三
浦口	上午九點四十五分（尋常每日開天津止）	上午六點五十分（每日十六次慢車徐州止）	下午二點（每日二十次慢車蚌埠止）
浦鎮	上午九點五十八分（尋常）	上午七點零五分（十六次車）	下午二點十二分（二十次車）
滁州	上午十一點二十一分（尋常）	上午八點五十一分（十六次車）	下午三點五十九分（二十次車）
明光	下午一點四十四分（尋常）	上午十一點十四分（十六次車）	下午六點四十八分（二十次車）
蚌埠	下午二點五十二分（尋常）	下午三點二十五分（十六次車）	上午六點三十分（每日十八次慢車徐州止）
固鎮	下午四點零六分（尋常）	下午五點零一分（十六次車）	上午七點五十八分（十八次車）
福履集	下午五點四十四分（尋常）	下午七點零九分（十六次車）	上午十點四十分（十八次車）
徐州	下午七點三十五分（尋常）	上午七點四十分（每日八次慢車濟南止）	下午二點卅五分（每日十六次慢車兖州止）
臨城	下午十點（尋常）	上午十點零二分（八次車）	下午五點十一分（十六次車）
兖州	夜一點零四分（尋常）	下午十二點四十一分（八次車）	上午七點三十五分（每日十四次車濟南止）
泰安	夜三點五十六分（尋常）	下午三點十二分（八次車）	上午十一點零二分（十四次車）
濟南	次早六點三十分（尋常）	上午九點（每日六次快車天津止）	上午五點（每日十二次車天津止）
德州	上午九點十七分（尋常）	下午十二點十三分（六次車）	上午十一點零四分（十二次車）
滄州	上午十一點四十七分（尋常）	下午三點三十三分（六次車）	下午二點二十三分（十二次車）
西站	下午三點零二分（尋常）	下午七點五十一分（六次車）	下午五點十五分（十二次車）
天津總站	下午三點三十二分（尋常車到）	下午八點二十一分（六次車到）	下午七點二十六分（十二次車到）

滬杭鐵路開車時刻表

由上海開至閘口（部分）

上海	莘莊	松江
上午六點八點正（快車）	上午八點四十分	上午九點二十分
上午八點五十五分（慢車）	上午九點二十七分	上午十點零六分
下午一點十五分（四等車）	下午二點	下午二點四十一分

滬杭甬鐵路寧波曹娥綫行車時刻表

自寧波開至曹娥江邊（部分）

寧波	莊橋	洪塘	慈谿
上午八點開	上午八點十四分開	上午八點二十四分開	上午八點三十七分開
下午一點五十五分開	下午二點零九分開	下午二點十八分開	下午二點三十一分開

男女生育全賴血氣

五洲大藥房主人暨執事先生鈞鑒久仰盛名欽佩良深業醫三十載研究血質係人身最密切之關鍵手無血不能握物足無血不能履地男女生育全賴血氣孩哺乳汁亦倚乎血是血之一物不可須臾離也樂臨症遇血虛者必勸其購 貴藥房所製人造自來血常服信我言者服後果獲血如自來水之充盈不愧自來血名稱其實而婦女飲之廣嗣小孩體強而少病足證自來血爲上上補品爲特贊頌數語藉作證書希即照登各報俾得廣行五洲冠蓋五洲庶人人能知自來血係男婦老幼必不可少之物爲此上敬頌

臺安 三馬路安康里十三世婦幼科鄭樂山鞠躬

人造自來血 係一種美味濃液之飲料 服法 每飯後用一調羹開水十倍冲服

總發行所上海四馬路五洲大藥房照原函抄登

眼疾無憂 瞽目重明奇方

人病治心能瞻刀將朗又每並對之則勞血統人刺此眞秘盒用面有近將始治生或藥千製一見錶不變流得眼翳瘳日古一元效雲目能爲此部白不點不鑑每更藥……

乙 5218

老山喫別直參

本號別直參老山高麗喫氣……

聲明押租收據作廢

寶源坊房屋是八月買出已交清楚所有鴻發棧欠六七兩月房租自水欵等故將一千兩押租欵內扣抵特此聲明 勝業公司啓

乙 3883

百代公司 贈送唱機樣本唱片目錄

本公司精製金鋼鑽針留聲機器華麗堅固佳美異常針用一支不煩更換各省超等藝員諸色唱片一概俱全茲將唱機樣本各調唱片目錄彙成巨册凡蒙 惠購諸君欲覽者函索即寄毋須補加郵費謹此露布 本公司兼辦各種大小光影戲片子花色繁夥不克詳載或購或租取價克己

嚴大生藥號曼修首補圖大全張

謹擇陰曆十月初六日天醫良辰誠宰

本號向設在上海南市大關橋南首老馬路中市……精製飲片膏丹丸散……

乙 7769

聲明 未保

南京下關和記蛋廠公司分莊……

南京德泰和陶少圃

乙 6042